

bestaande linker zijgevel

bestaande voorgevel

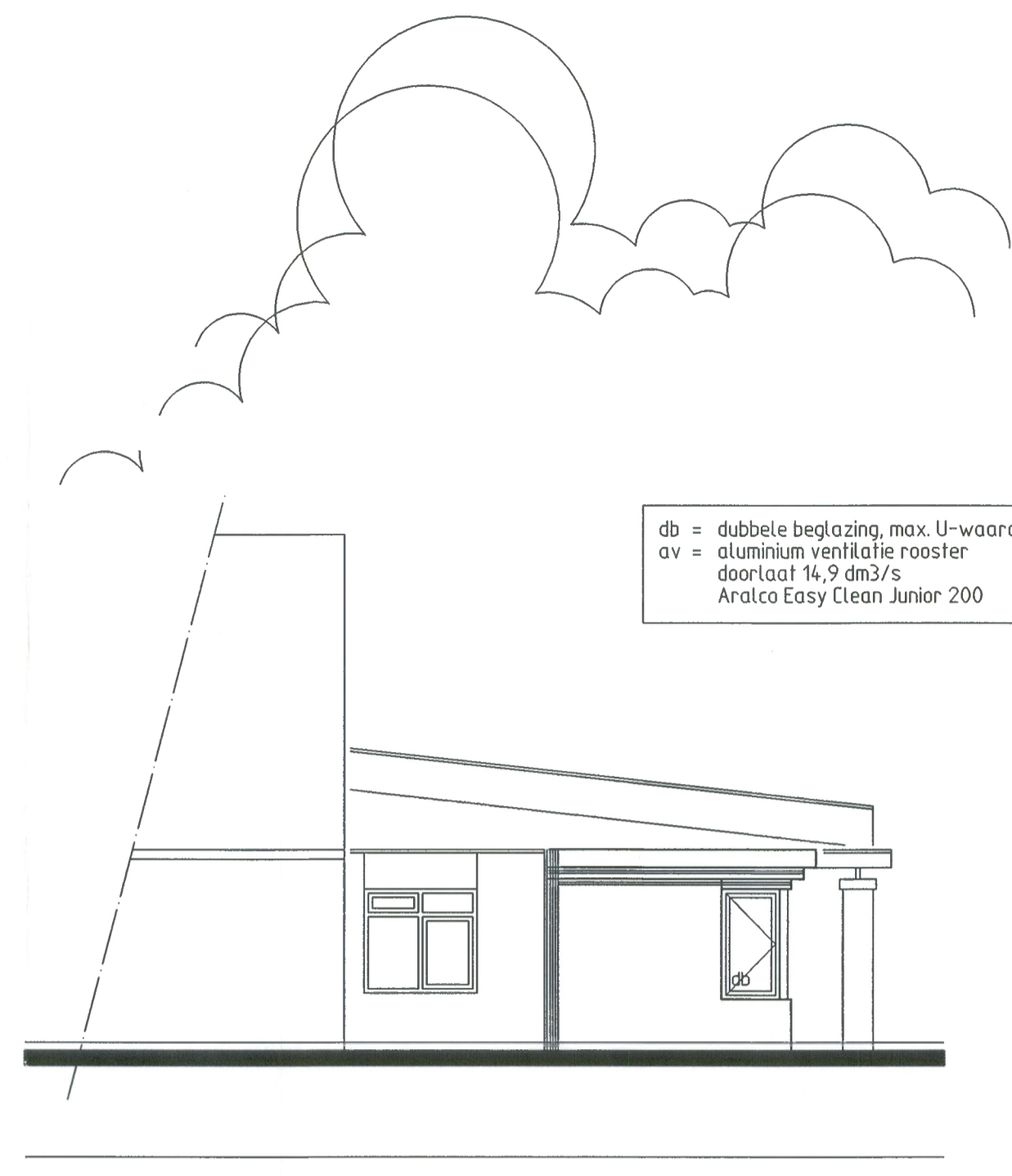

gewijzigde linker zijgevel

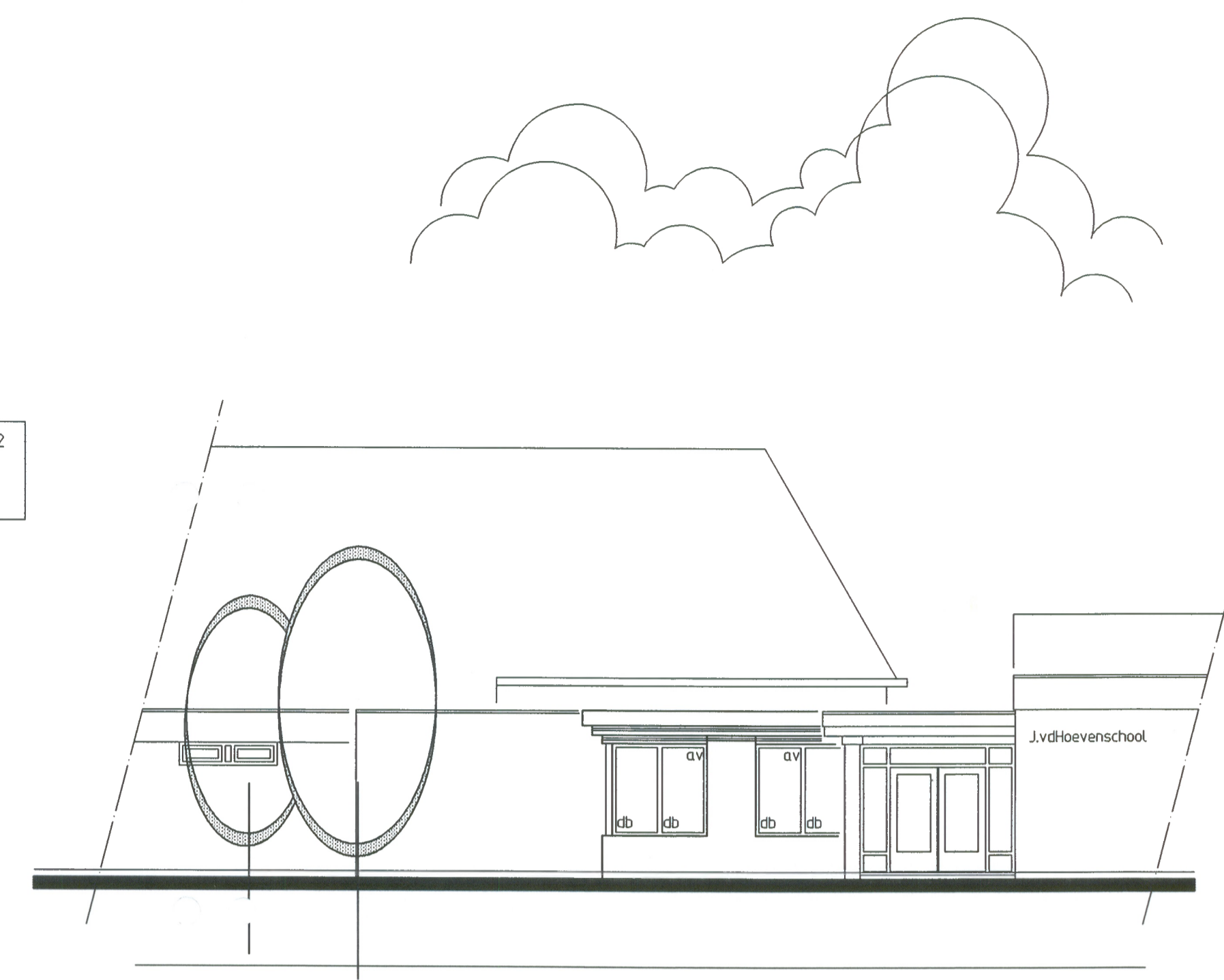

gewijzigde voorgevel

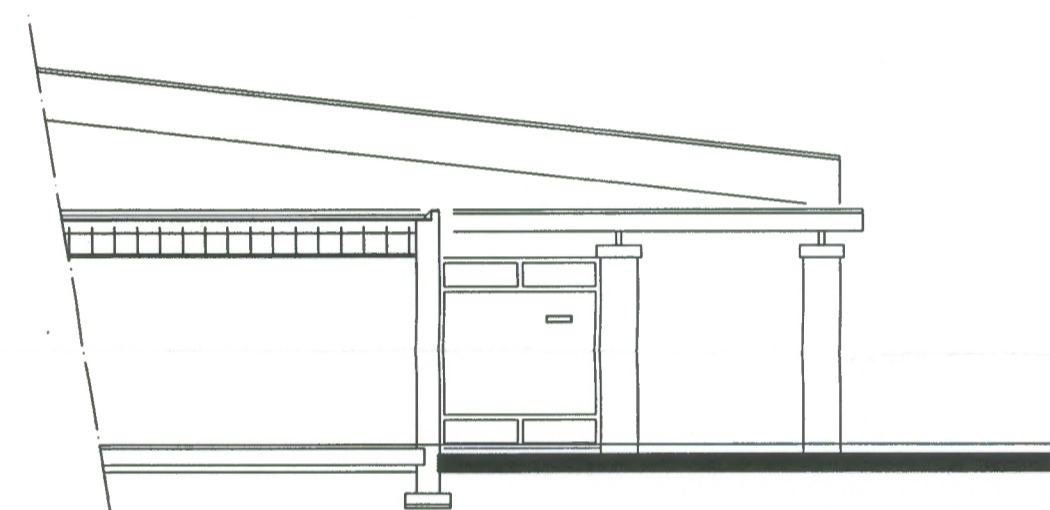

bestaande doorsnede A-A

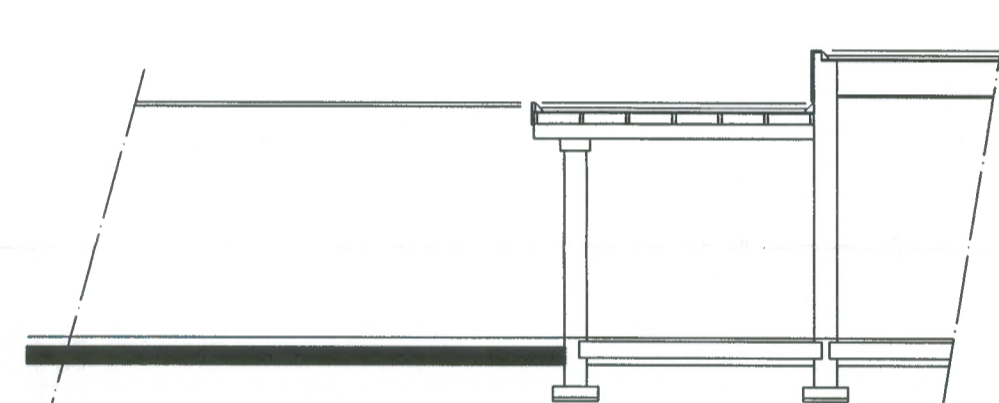

bestaande doorsnede B-B

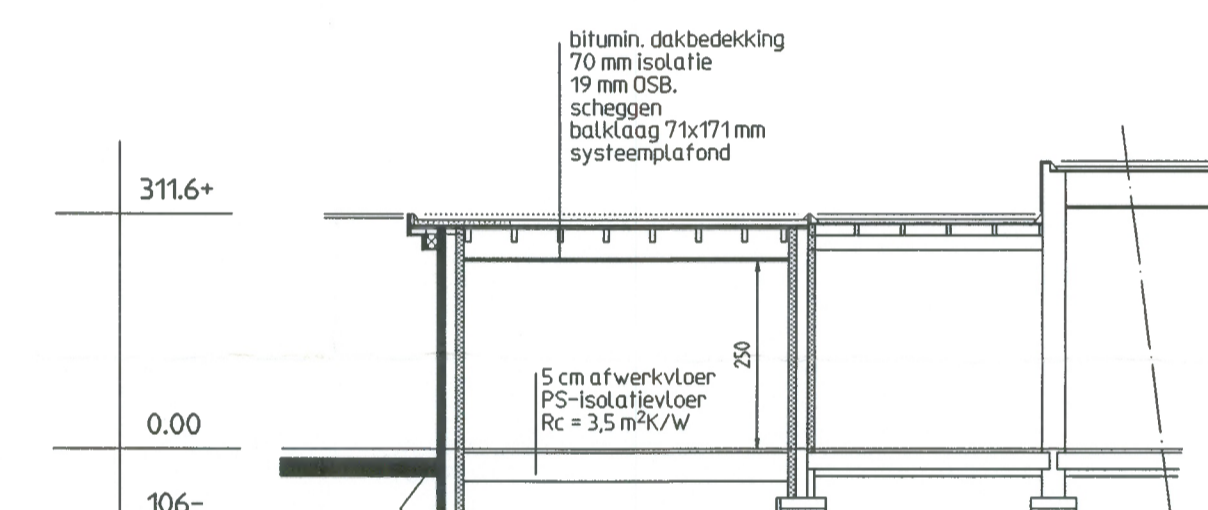

gewijzigde doorsnede C-C

minimale aanlegdiepte
aankleggen op vaste grondslag
meerdiepte verrekkenbaar

- Wandcontactdozen, tenzij anders vermeld, plaatsen op 90°.
- Binnenwanden isolatie index min. -20 dB
- Ventilatorroosters zijn muisdichte roosters
- Elektrische installatie volgens NEN 1010, NEN 1015 en NEN 3141
- Gasinstallatie voldoet aan GAVO 1987 deel 1 zoals gewijzigd in september 1992 en deel 2
- P.v.c.-vrije rioleringsbuizen toepassen.

MATERIAALSTAAT		
ONDERDEEL	MATERIAAL	KLEUR NR.
metsetwerk	baksteen	
dakbedekking	bitumen	
gevelbelimmering	meranti	
kozijnen	meranti	
ramen	meranti	
deuren	meranti	
windveren	rockpanel	
boeien	rockpanel	
raamdorpels	gres	

vr = verblijfsruimte
vkr = verkeersruimte
ar = onbenede ruimte

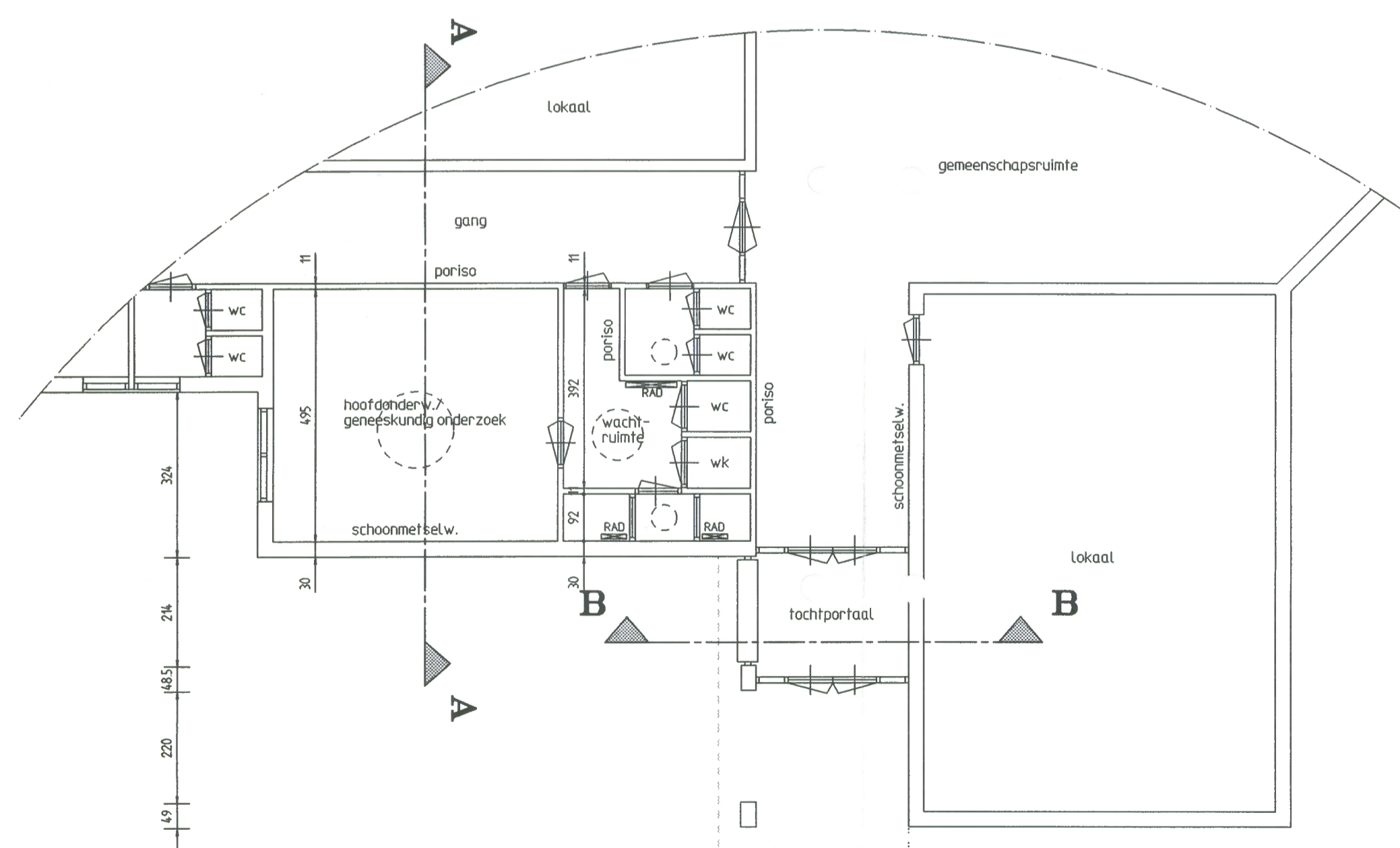

bestaande plattegrond

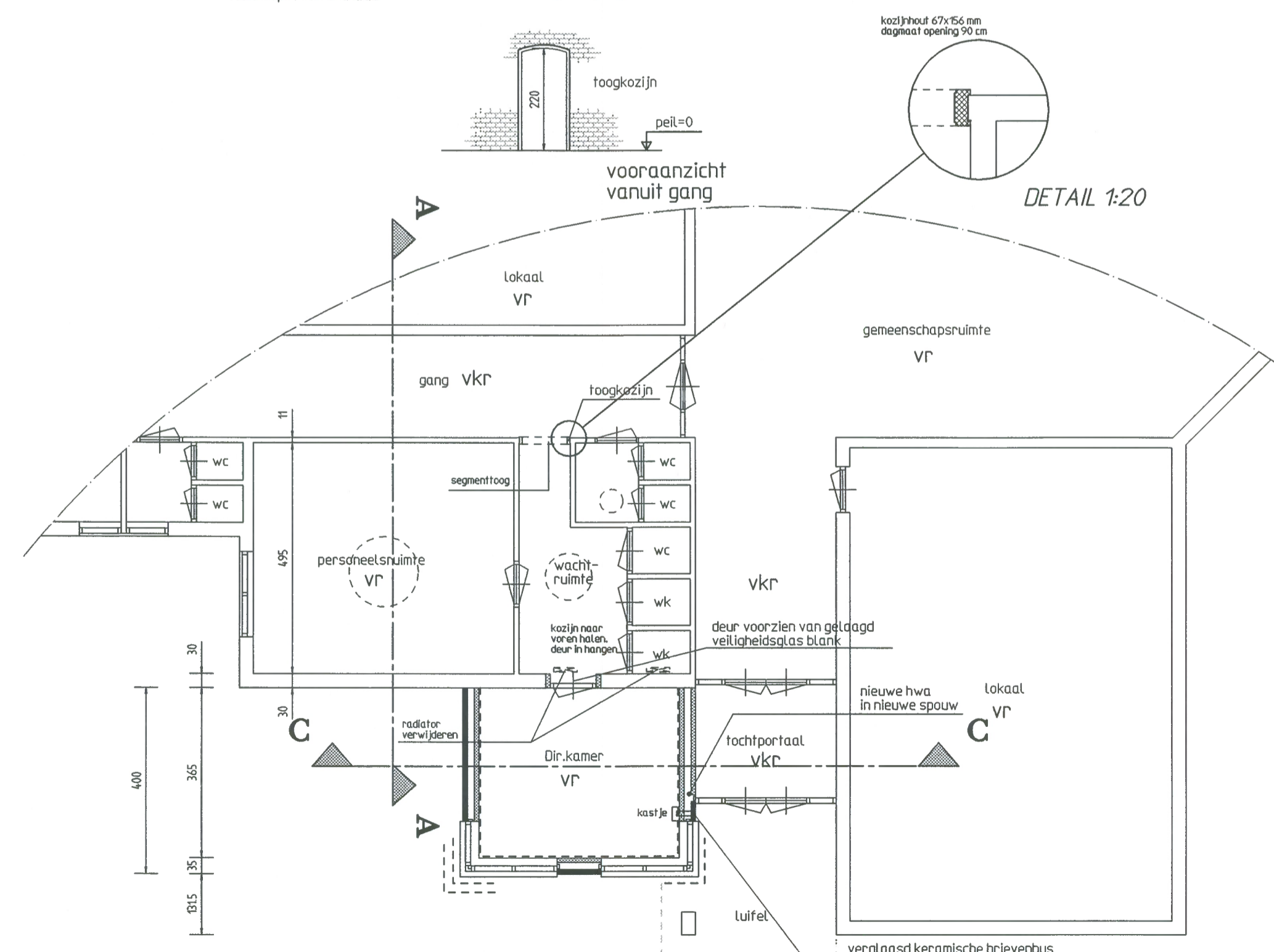

gewijzigde plattegrond

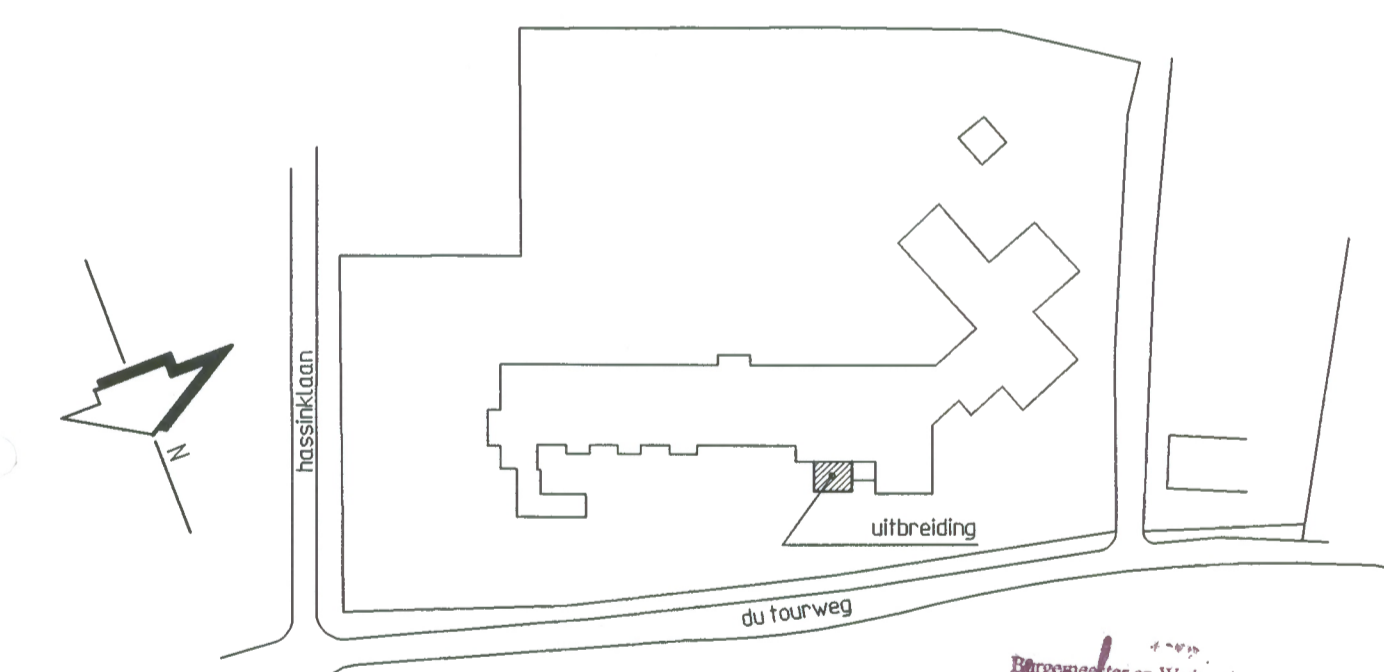

SITUATIE :

kad.bek.gem. Gorssel
sectie : A no: 2171
schaal 1:1000
adres du tourweg

Bevoegdheid en Weboorders van Gorssel
Bouwen aan de scheidings Wijkafsluiting
aan Rijnlandse Ordeening

H. Beckman
10 JULI 2001

opdrachtgever Gemeente Bestuur Gorssel
Hoofdstraat 28
postbus 19
7213 ZG Gorssel
tel: 0575-493500

blad no. 1
werk no. 01793

werk Openbare J. van de Hoevenschool Epse
uitbreidingen Dir-kamer onderdeel bestaand/gewijzigde toestand

Architektenburo Ehrenhard

Plantageweg 4
7216 SB Kring van Dorth
tel: 0573-43959
fax: 0573-432243

architektenregister 1890701026

wijz. datum	
get	
datum	18-05-01
formaat	60x100