

GEMEENTE GORSSEL
236BV.004/VROB
Postboekingsnummer:

VERGADERING E en W d.d. 13 NOV. 1990 nr. 24
Openbaar ja

Ingekomen van : Monumentencommissie
Datum :
Onderwerp : Plaatsing pand Groeneweg 4 te Gorsse.1

Steller: Par. hoofd:
Afdeling: V.R.O.M. Datum : 06-11-1990

	Akt.oord	Bespreken	Opmerkingen
Secretaris			
Burgemeester			
Wethouder			
Wethouder			

Eindbeslissing: Voor kennisgeving aannemen 0
Konform advies:
In afwijking van advies: 0

SAMENVATTEND ADVIES:

Pand Groeneweg 4 te Gorsse ('de Morre'), eigendom van Shr. ()
, plaatsen op de gemeentelijke monumentenlijst, onder vaststelling
van bijgaande redengevende beschrijving.

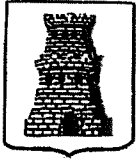

gemeente gorssel

Beschrijving monumenten gemeente Gorssel

- Postcode/Plaats : Gorssel
Adres : Groeneweg 4
Naam pand : de Morre
Kadastr. aand. : Gorssel. sectie E, nr. 6624
Naam bewoner :
Naam eigenaar :
Aard object : boerderij
Huidige functie : woning
Oorspr. functie : boerderij
Architekt : ?
Opdrachtgever : ?
Bouwjaar : 1812 (volgens muurankers)
Bouwtype : kruk-boerderij
Bouwtijl : streekeigen
Tuin :
Opmerkingen : De ligging destijds direkt aan de Gorsselse enk en in de scherpe hoek tussen de splitsing van de weg die ongeveer in een cirkel rond de kerk en het kerkhof liep en een landweg die naar het noordelijke gedeelte van de enk (en de boerderijen langs de noordrand van de enk) voerde, en oude kaarten geven steun aan de datering "1812" als werkelijk bouwjaar van het huidige pand (mogelijk zelfs als opvolger van een nog ouder pand). De plaatsing van het jaartal links op de gevel en vooral het verschil tussen de 2 grote vensters (met rollaag net als de deur, respectievelijk met rechte strek) maakt het echter waarschijnlijk dat de uitbouw tot een dwarshuis aan de rechterzijde van later datum (maar wel 19e eeuws) is. Er zijn veel overeenkomsten met de boerderij aan de overzijde van de straat (nr. 11). Vroeger lag hier net als daar ook een achtergevel aan de weg.
- Verbouwingen : Grote kamer en zijkamers rechts samengevoegd; vereenvoudiging van raamindelingen; draaiende deel deur door schuifdeuren vervangen; betonnen stalraampjes. Een gedeelte van de kasporen van rondhout vervangen door bezaagd hout (onder gedeelte achterhuis). De nog aanwezige bijgebouwen zijn alle van vrij recente datum.
- Literatuur : Topografische kaarten vanaf 1851.
Inventarisator :
Datum inventar. : 30 augustus/5 september 1990.
Negatief nrs. : 331-11 t/m 331-14.

Redegevende beschrijving:

Erf met kleine kruk-boerderij gelegen aan de westelijke rand van het dorp Gorssel; voorgevel georiënteerd op (en bijna direkt grenzend aan) de Groeneweg (een oude uitvalsweg uit het dorp over de ank). Boerderij: gevels van rood baksteen metselwerk in kruisverband en met eenvoudige muurankers (waarvan er vier een jaartal vormen); kap boven de hoogte van de gebintplaten bedekt met riet, daaronder met gesmoorde verbeterde hollandse pannen; een schoorsteen direkt achter de ontmoeting van de nok van (half) dwarshuis en hoofd dak. Voorhuis: rechts tot dwarshuis (zijdelings wat verder dan het achterhuis) uitgebouwd met aan de achterzijde een lager doorschietend dakvlak; (behoudens genoemde doorbraak) de gebruikelijke indeling, met de gang links van de grote kamer; voorgevel met vlnr klein 4-ruits stolpraam onder strek, een 2-delige (onder en boven) vlakke paneeldeur met een 2-ruits bovenlicht onder een rollaag; 2 schuifvensters met 2-ruits bovenlicht (en vroeger kennelijk een 4-ruits schuifraam) de linker onder een rollaag de rechter onder een rechte strek en beide met opgeklampte luiken; linker zijgevel laag met in het gedeelte van het voorhuis 2 kleine stolpramen; rechterzijgevel in hoge gedeelte links een schuifvenster met rollaag als in de voorgevel en in het in hoogte aflopende gedeelte rechts een 4-ruits stolpraam eveneens onder een strek. Achterhuis: gevormd door 3 eiken ankerbalkgebinten die 2 traveën vormen; achtergevel met de gebruikelijke indeling met segmentboven boven alle 5 de gevelopeningen, ijzeren 4-ruits stalraampjes en de dubbele schuifdeur voor de verlaagde deuropening; linker zijgevel met 2 betonnen stalraampjes en daar tussen een opgeklampt mestdeurtje; rechterzijgevel met 2 betonnen stalraampjes.

Motivering

Van belang voor het zichtbaar houden van de historische ontwikkeling van het landschap en het dorp (draagt belangrijk bij tot het zichtbaar houden van de vroeger direkte ruimtelijke en funktionele relatie tussen het dorp Gorssel en de ank ondanks de scheiding die daar door de aanleg van een randweg voor het doorgaande autoverkeer tussen is ontstaan), de streekeigen agrarische bedrijfsvoering en de bijbehorende architectuur.

Onderdelen waarop de bescherming met name betrekking heeft:

De erfvorm, het casco van het gebouw, de genoemde dakbedekkingen, het kenmerkende gevelmetselwerk (met name de genoemde rollagen, strekken en bogen en muurankers), de kenmerkende vensters en deuren (met name de schuifvensters, de voordeur en de deuren en ramen in de achtergevel).

236VS.001/VROB

GROENEWEG 4

„DE MORRE“

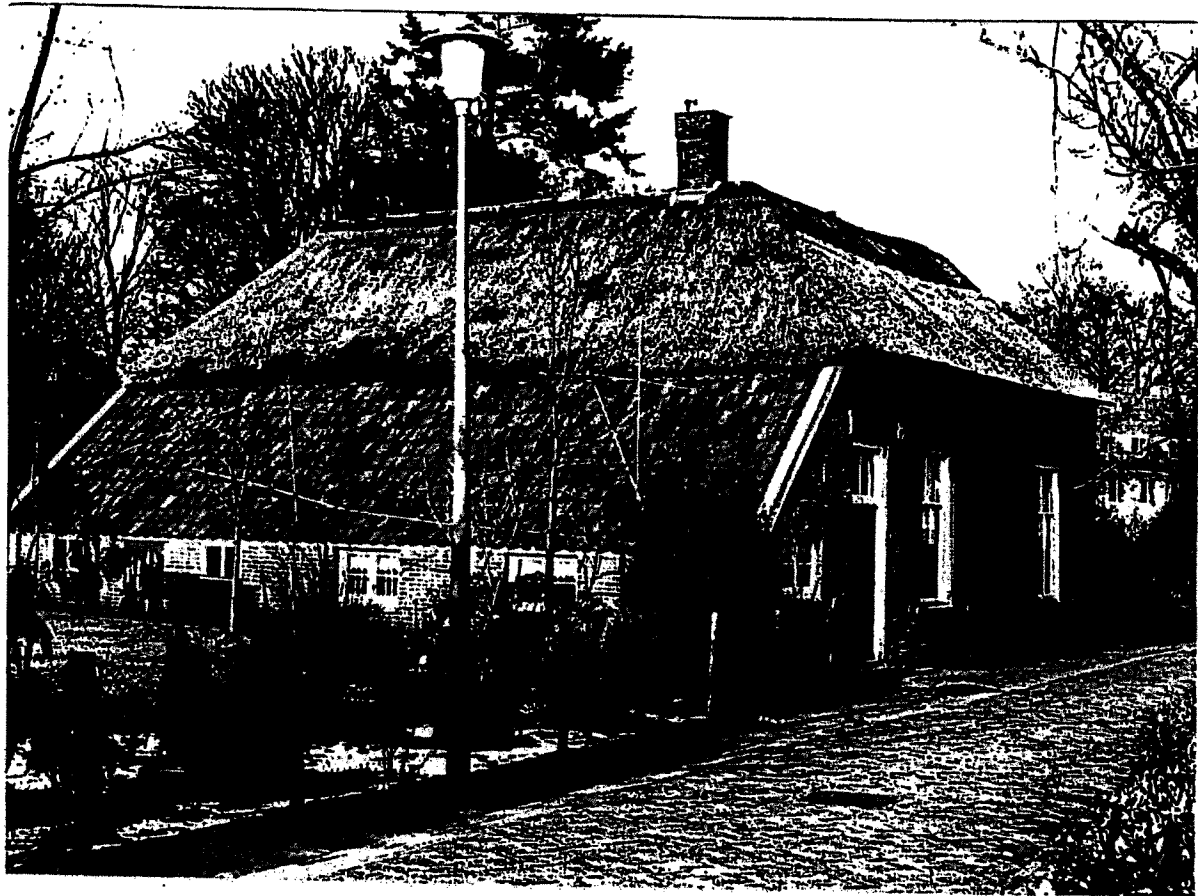

GROENEWEG 4

„DE MORRE“



GROENEWEG 4

„DE MORRE“

