

5.1.2e

Van: 5.1.2e
Verzonden: vrijdag 15 augustus 2008 18:02
Aan: 5.1.2e
Onderwerp: kaartbijlagen Hagenbeek

*Toevoegen aan dossier
onder kopje melding
grondverzet*

Dag 5.1.2e,

Hierbij nog een nadere toelichting op de kaartbijlage 1 zoals eerder toegezonden. Dit ter verduidelijking.

De locatie A en AA betreft de gronden van 5.1.2e (Flierdijk) waarnaar ca 16.500 m3 grond wordt vervoerd.

De locatie B betreft de gronden van 5.1.2e waarvoor max 11500m3 beschikbaar is.

Locatie B betreft de grond van SBB die zal worden opgehoogd met de grond met een verhoogd arceen gehalte.

Ik hoop je op deze wijze voorlopig voldoende te hebben geïnformeerd. Voor vragen kun je altijd contact met mij opnemen.

Vr. groet,

5.1.2e
5.1.2e post / 5.1.2e

Dit bericht kan informatie bevatten die niet voor u is bestemd. Indien u niet de geadresseerde bent of dit bericht abusievelijk aan u is gezonden, wordt u verzocht dat aan de afzender te melden en het bericht te verwijderen. De Staat aanvaardt geen aansprakelijkheid voor schade, van welke aard ook, die verband houdt met risico's verbonden aan het elektronisch verzenden van berichten.

This message may contain information that is not intended for you. If you are not the addressee or if this message was sent to you by mistake, you are requested to inform the sender and delete the message. The State accepts no liability for damage of any kind resulting from the risks inherent in the electronic transmission of messages.

locaties waar het waartoe gaat!

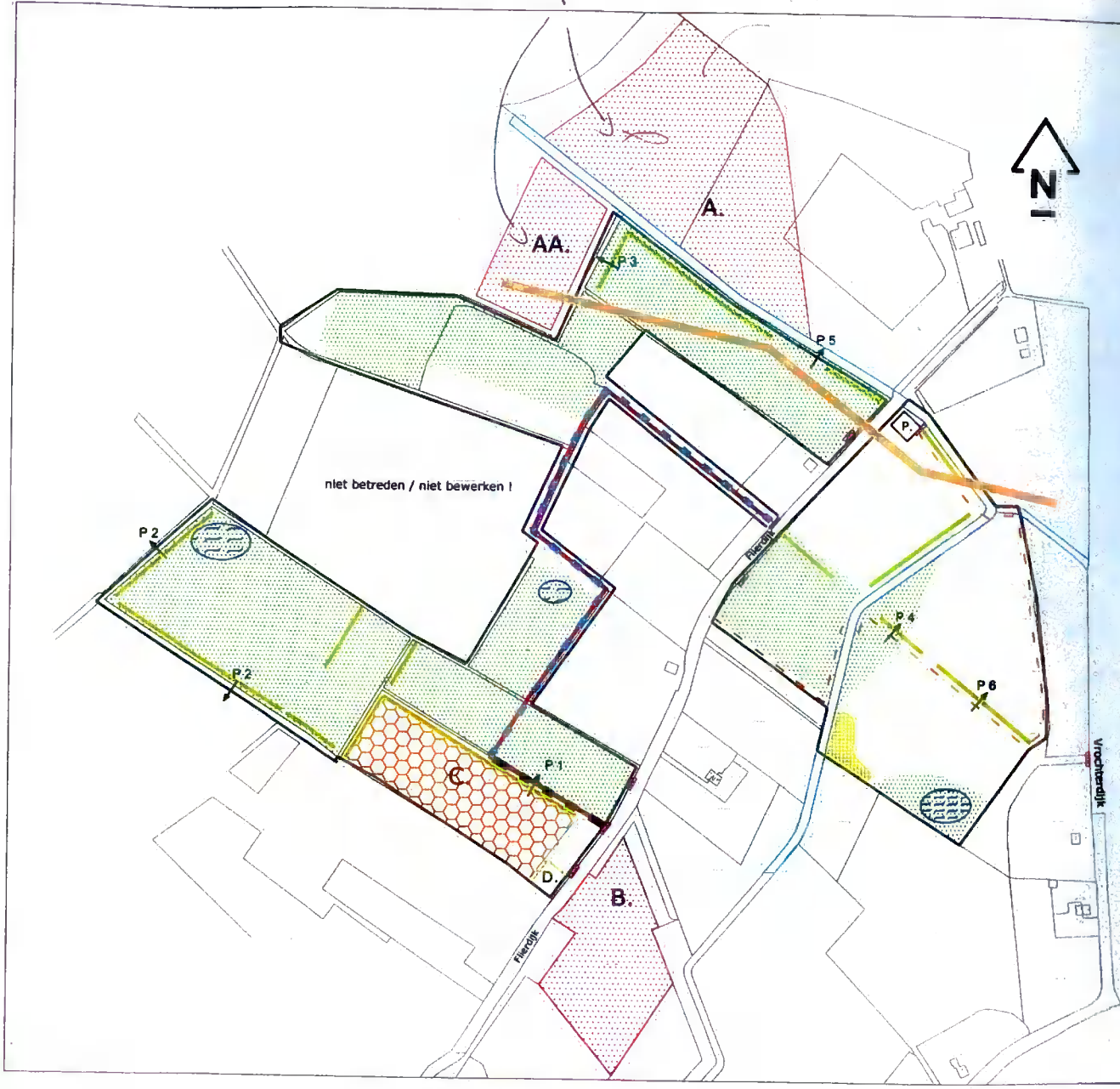

Legenda:

	Ontgraven bouwvoor 0,15 tot 0,40 -masheld
	Depot zwaar houdende grond
	Aanleggen parkeerplaats (details zie tel. 8.1)
	Aanleggen voetpad
	Aanleg houtwal
	Bestaand toegangspad
	Depot zware grond
	Grens werken
	Aan te leggen poel
	Optoegen / verleggen bestaand beheerpad
	Bestaande weiding
	verwijzing naar principe profiel
	tracé Genuis (niet bewerken)
	aanleggen grappel
	plaatser slagboom / terreinafsluiting
	plagen i.d.v. spontane bosontwikkeling

"Natuurontwikkeling Hagenbeek"

Inrichtingsmaatregelen

Opdrachtgever: **Onroerend Erfgoed**

Schaal: 1:500 Tek.nr.: **1** Datum: 23-04-2019

Formaat: A3 Blad: 1 van 1

Ontwikkeld door: **Onroerend Erfgoed** i.m.v. nr. 07276

SanGroen Arkheo B.V.
Postbus 618
4800 AP STOLLE
t +31 (0)20-420000
f +31 (0)20-420000
www.sangroen.nl

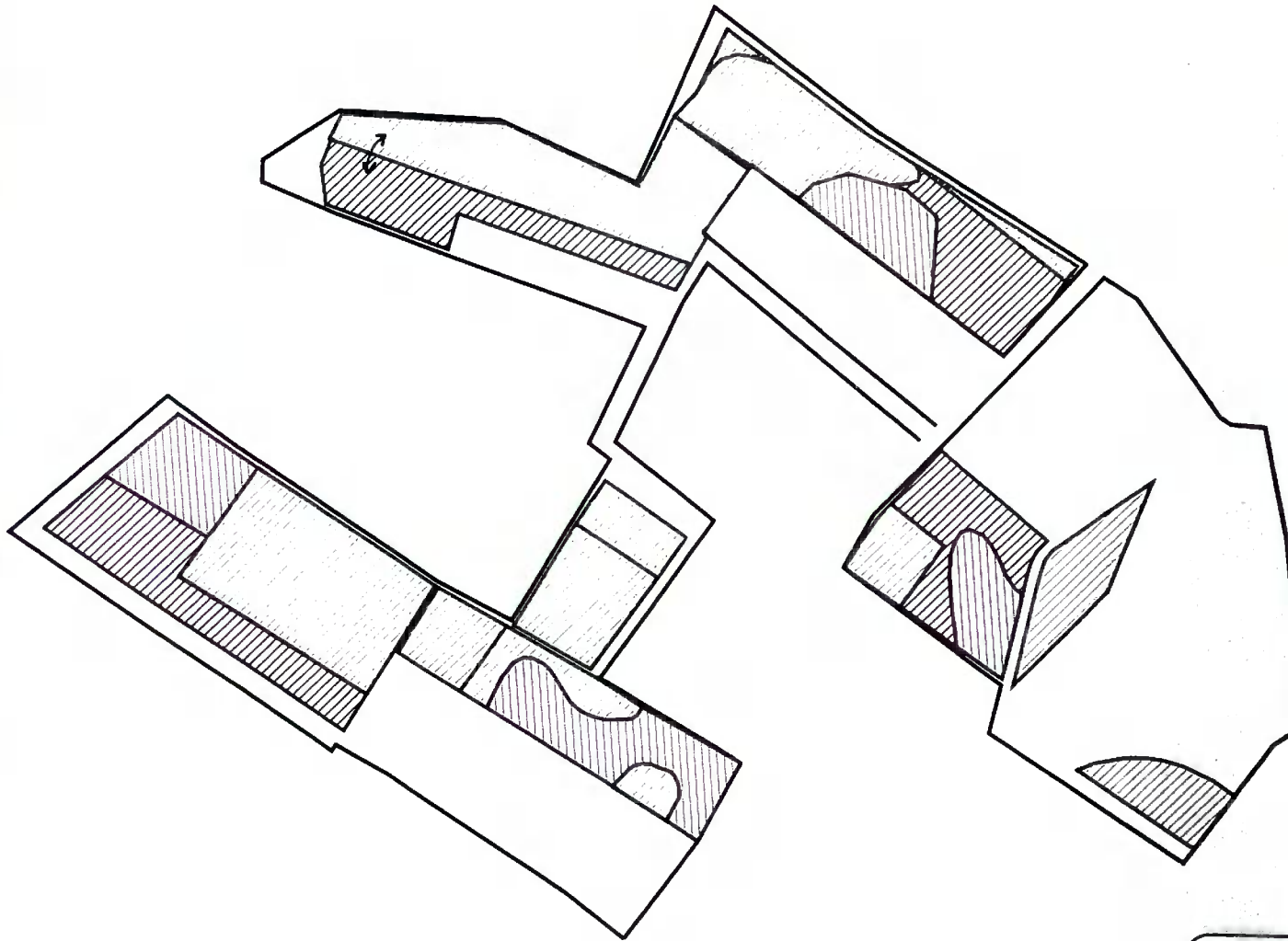

Legenda:

	Arseen houdende grond
	Schoon t.b.v. Barink
	Schoon bestemming Nieuwenhove
	Verhoogt arseengehalte Houtwal
	grens werkterrein

Project: "Natuurontwikkeling Hagenbeek"

 EcoGroen Advies BV
Postbus 625
8000 AP ZWOLLE
t +31 (0)30-4236484
f +31 (0)30-4236485
e www.ecogroen.nl

Grond stromen kaart "ontgraving-bestemming"

Opdrachtgever: Dienst Landelijk Gebied

Schaal: 1:1000

Tek. nr.: 3 Datum: 22-04-2008

Formaat: A3 Blad: 1 van 1

Gebekend door: R. Krulles Ontwerp: D.L.G. proj. nr. 07375

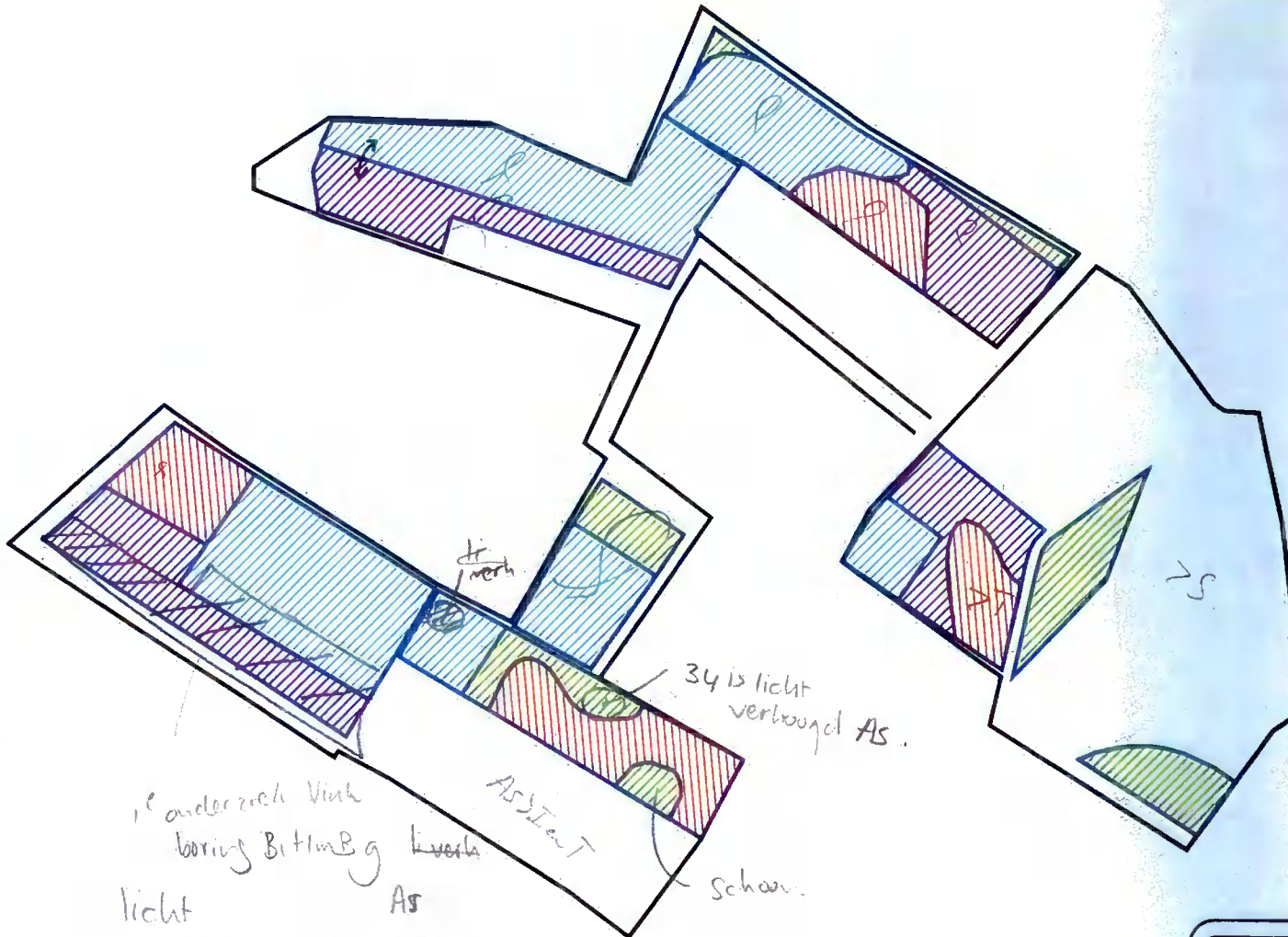

1^o onderzoek Vink
 boring BitlmBg Liversh
 licht verhoogd geen toestemming
 AS

Legenda:

-  Areeen houdende grond
-  Schoon t.b.v. Barint
-  Schoon bestemming Nieuwenhave
-  Verhoogt aaseengehalte Houtwai
-  grens werkterrein

Project: "Natuurontwikkeling Hagenbeek"

 Grond stromen kaart "ontgraving-bestemming"

Opdrachtgever: Dienst Landelijk Gebied

Schaal: 1:4000 Tek. nr.: Datum: 22-04-2008

Formaat: A3 3. Blad: 1 van 1

Gefabriceerd door: Ontwerp: D.L.G. proj. nr: 07375

R. Krulbe

EcoGreen Advies BV
 Postbus 623
 8000 AP ZWOLLE

t: +31 (0)30 4228644
 f: +31 (0)30 4228645
 e: www.ecogreen.nl

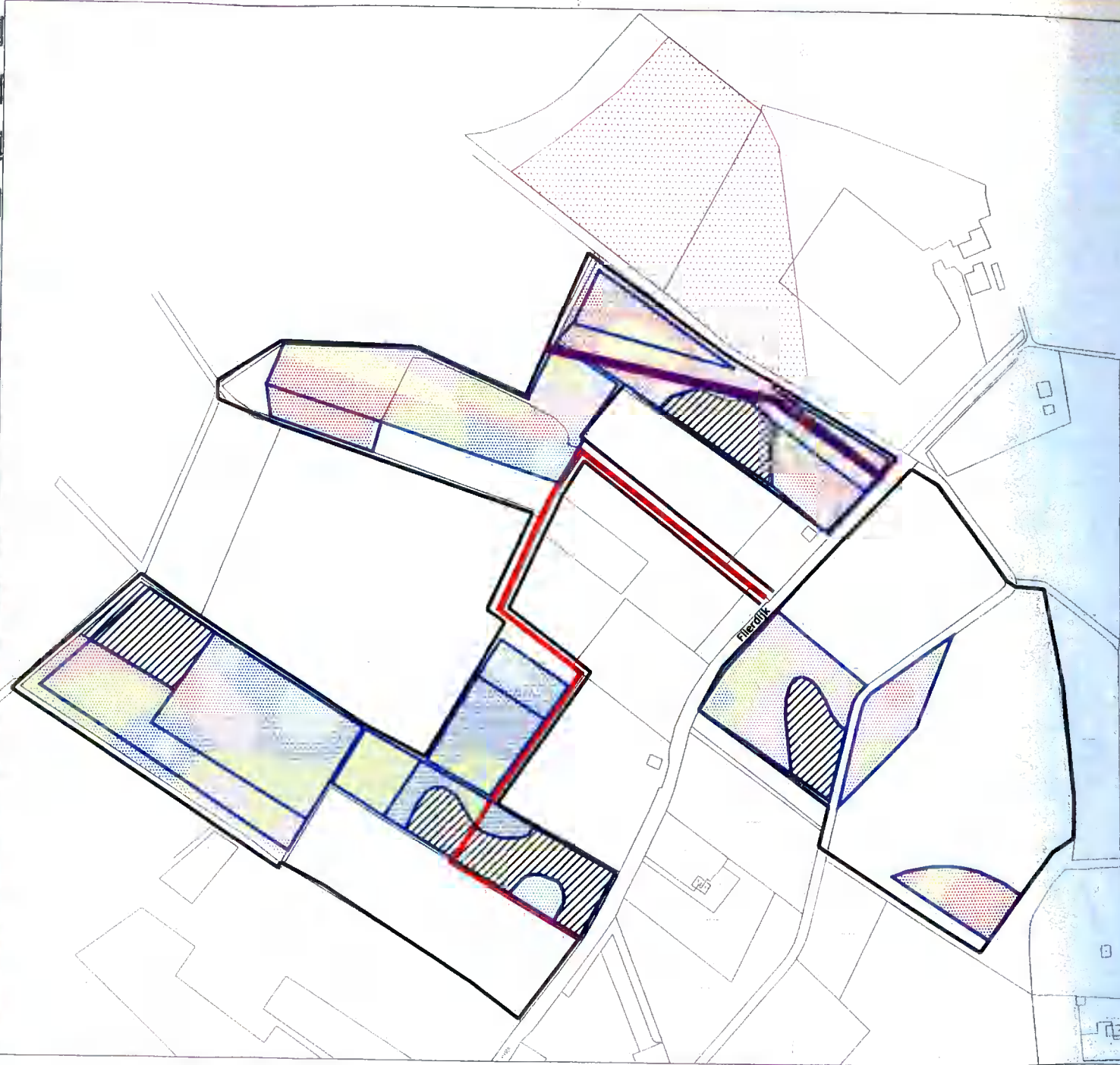

Legenda:

	Arsenen houdende grond
	Ontgraven: 0,15 m t.o.v. maaiveld
	Ontgraven: 0,20 m t.o.v. maaiveld
	Ontgraven: 0,25 m t.o.v. maaiveld
	Ontgraven: 0,30 m t.o.v. maaiveld
	Ontgraven: 0,35 m t.o.v. maaiveld
	Ontgraven: 0,40 m t.o.v. maaiveld
	bestaand toegangspad
	Depot echone grond
	grens werkterrein
	tracé gestransportleiding

Project: "Natuurontwikkeling Hagenbeek"

 EcoGroen Advies BV
Postbus 625
8900 AP ZWOLLE
t +31 (0)36-423646
f +31 (0)36-423645
www.ecogroen.nl

Indicatie ontgravingsdieptes schone grond

Opdrachtgever: Dienst Landelijk Gebied

Schaal 1: 4000 Tek.nr.: Datum: 22-04-2008

Formaat A3 2. Bladz: 1 van 1

Getekend door: R. Kuiters Ontwerp: D.L.G. proj nr: 07376

Van : 5.1.2e
DLG- regio Oost
Team Noord-Oost Twente

Aan : 5.1.2e en 5.1.2e
Gemeente Lochem

uw brief van	uw kenmerk	ons kenmerk	datum
-	-		15-08-2008
onderwerp		doorkiesnummer	bijlagen
		5.1.2e	1
		5.1.2e	
		5.1.2e	

BIJGAAND

- ter kennisneming/informatie
- ter goedkeuring
- a.u.b. uw handtekening
- a.u.b. doorsturen naar:
- a.u.b. retour zenden
- graag uw advies/correcties/commentaar
- n.a.v. uw (telefonisch) verzoek
- volgens afspraak
- voor de vergadering van
- ter afhandeling
- kan behouden worden

Dienst Landelijk Gebied
provinciaal kantoor
Overijssel

5.1.2e

Postadres: postbus 10051
5.1.2e ZWOLLE

Telefoon: 5.1.2e

Fax: 5.1.2e

OPMERKINGEN

Hallo 5.1.2e en 5.1.2e,

Conform afspraak hierbij de 3 kaartbijlagen die behoren bij de melding grondverzet NBL-project Hagenbeek.

Het meldingsformulier heb ik heden toegezonden per fax.

E.e.a wordt u ook per post nagezonden.

Met vriendelijke groet,





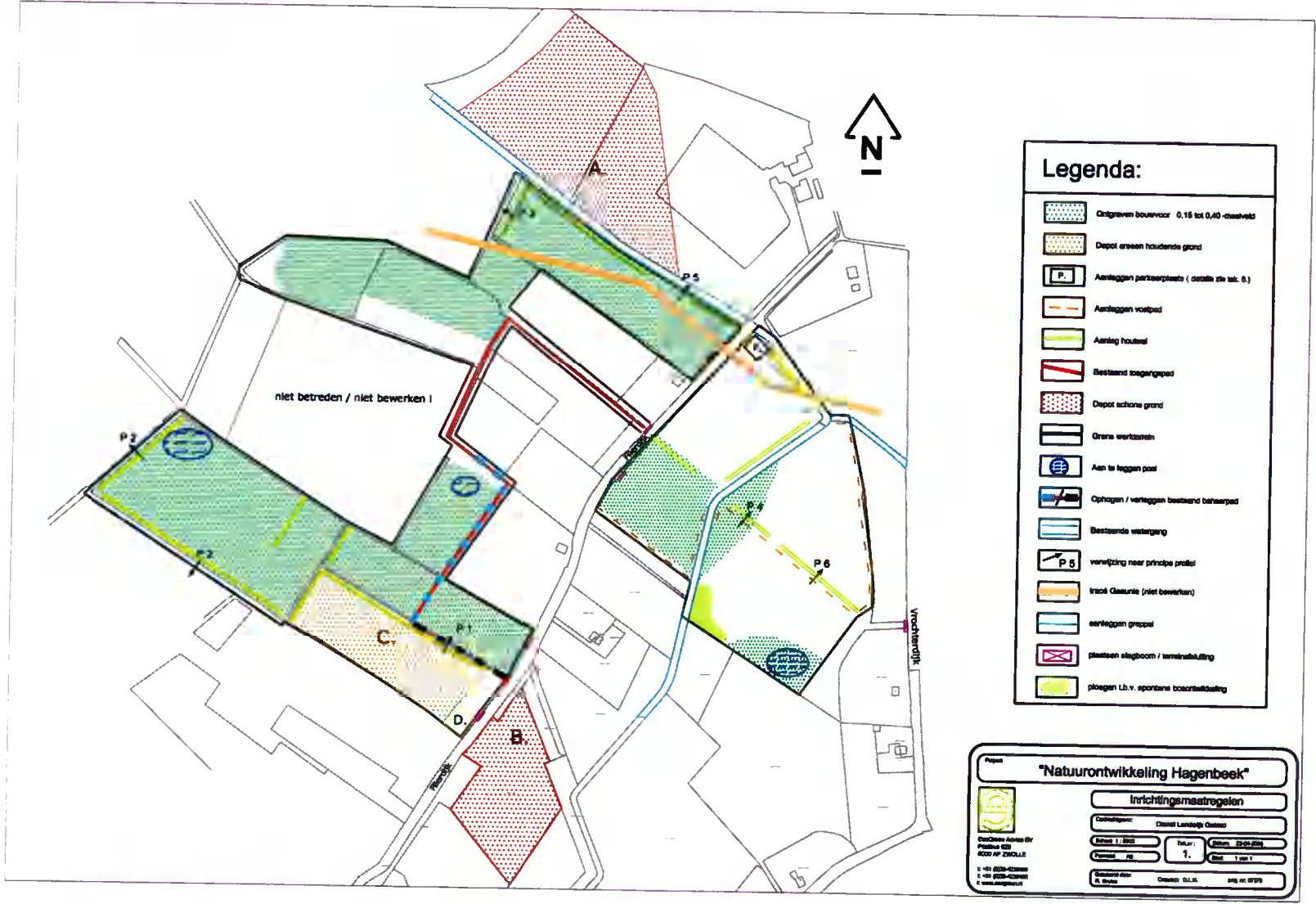





5.1.2e

Datum	Kenmerk	Vervolgblad
Fout! Verwijzingsbron	Fout! Verwijzingsbron niet gevonden.	2





Legenda:

-  Arseen houdende grond
-  Ontgraven: 0,15 m t.o.v. maaiveld
-  Ontgraven: 0,20 m t.o.v. maaiveld
-  Ontgraven: 0,25 m t.o.v. maaiveld
-  Ontgraven: 0,30 m t.o.v. maaiveld
-  Ontgraven: 0,35 m t.o.v. maaiveld
-  Ontgraven: 0,40 m t.o.v. maaiveld
-  bestaand toegangspad
-  Depot schone grond
-  grens werkterrein
-  tracé gastransportleiding

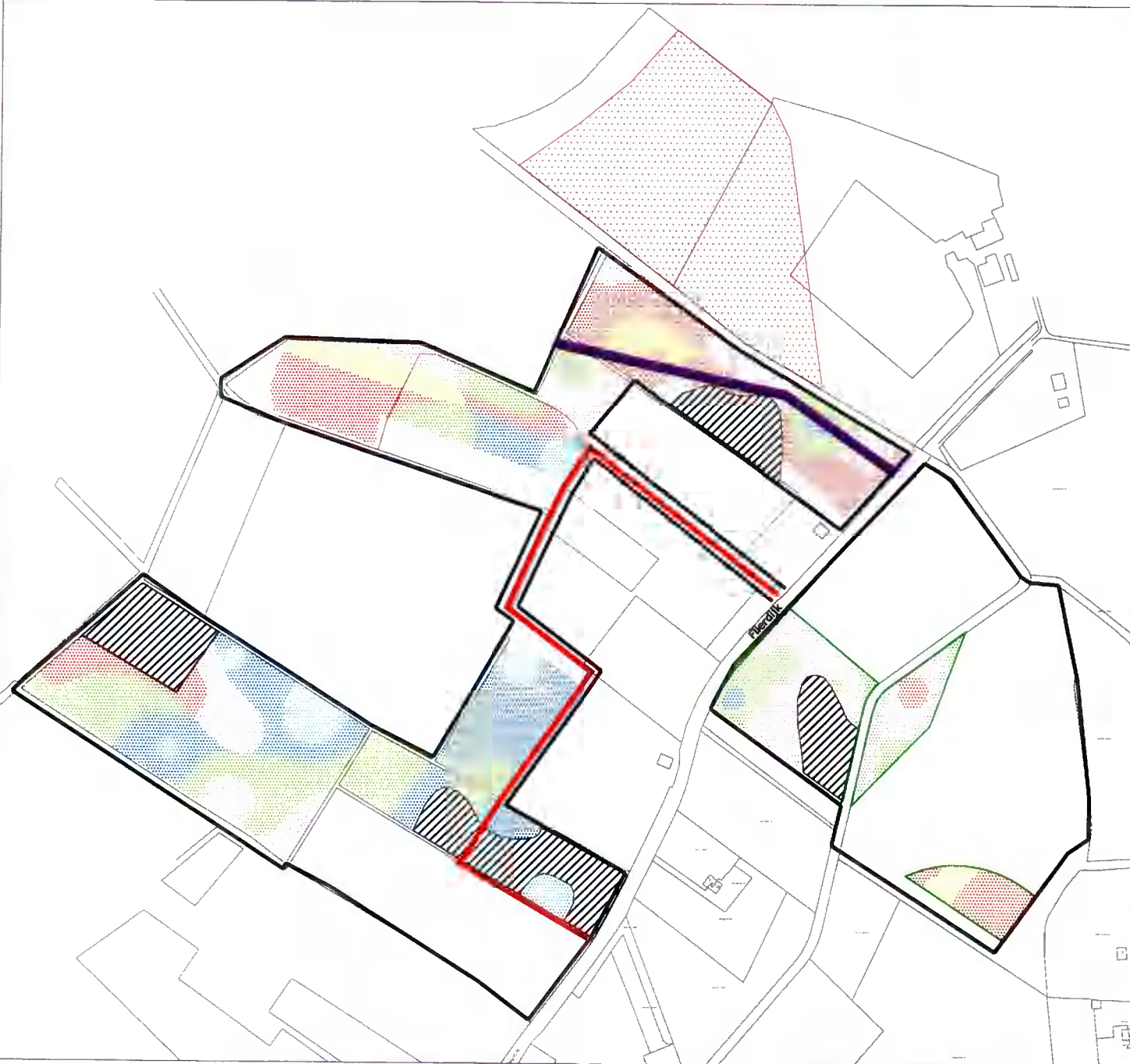

Vrochtendijk

Project		
"Natuurontwikkeling Hagenbeek"		
Indicatie ontgravingsdieptes schone grond		
Opdrachtgever: Dienst Landelijk Gebied		
Schaal 1: 4000	Tafelnr.: 2	Datum: 22-04-2008
Formaat: A3	Bladz: 1 van 1	
Onderzocht door: R. Kruis		Ontwerp: D.L.G. pag. nr. 07376

EcoGroen Advies BV
Postbus 625
8000 AP ZWOLLE
t: +31 (0)90 4236494
f: +31 (0)90 4236490
e: www.ecogroen.nl

Legenda:

-  Arseen houdende grond
-  Schoon l.b.v. Berink
-  Schoon bestemming Nieuwenhave
-  Verhoogt arseengehalte Houtwal
-  grana werfterrein

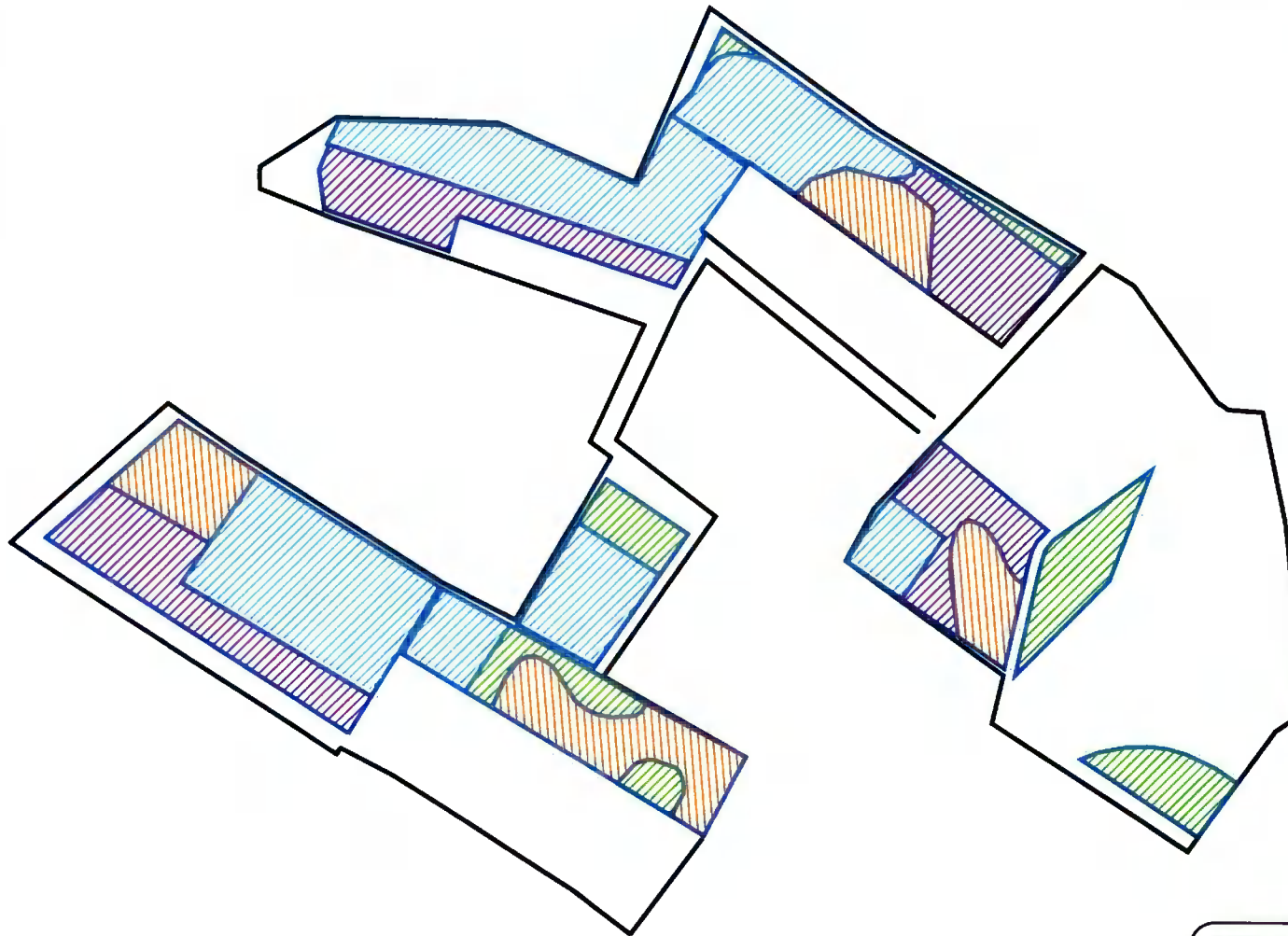

Project: **"Natuurontwikkeling Hagenbeek"**

Grond stromen kaart "ontgraving-bestemming"

Opdrachtgever: Dienst Landelijk Gebied

Schaal 1: 4000 Tel.nr.: Datum: 22-04-2008

Formaat: A3 3. (Blz: 1 van 1)

Gesteld door: R. Krulke Ontwerp: D.L.G. proj. nr: 07375

EcoGroen Advies BV
Postbus 629
8000 AP ZWOLLE
t: +31 (0)36-4236464
f: +31 (0)36-4236465
e: www.ecogroen.nl

MELDINGSFORMULIER GRONDVERZET

Vul het formulier s.v.p. duidelijk en volledig in

DEEL A
GEGEVENS PROCEDURE

Gemeente Lochem	
Afd.: ROV	Kopie
nr.	9815
Ingekomen 18 AUG. 2008	
T grondverzet, melding	
K	
<input checked="" type="checkbox"/> ontv. bev	<input type="checkbox"/> raadsverg. d.d.
<input type="checkbox"/> k-mag	<input type="checkbox"/> archief/bibliotheek

1. De melding is gericht aan:

- B&W gemeente Lochem
- Overig, namelijk

2. Deze melding vindt plaats in het kader van:

- Grondverzet conform vrijstellingsregeling
- Bouwvergunning **De aanvraag bouwvergunning dient altijd in combinatie met een verkennend bodemonderzoek (cf NEN5740) plaats te vinden.**
- Sloopvergunning
- Overige vergunningen of meldingen, namelijk

zie ook aanlegvergunning 2007.0686 verleend bij brief d.d. 20 juli 2007.

GEGEVENS MELDINGSPLICHTIGE

3. Wie is de meldingsplichtige?

Naam : *Staatsbosbeheer*

Contactpersoon : *Dhr. L. Penderman*

Adres : *Gildenweg 3*

Postcode en woonplaats : *7021 BS Zelhem*

Telefoonnummer (overdag): *0314 - 650450*

Faxnummer : *0314 - 383207*

E-mailadres :

4. Wordt de meldingsplichtige vertegenwoordigd door een gemachtigde?

(in geval van onduidelijkheden omtrent de melding kan een bewijs van de machtiging worden opgevraagd)

- Ja, ga door met vraag 5
- Nee, ga door met vraag 7

5. Wie is de gemachtigde?

Naam : *Dienst Randelijk Gebied*

Contactpersoon : *Mrs. H. Nijmeijer*

Adres : *Postbus 10051*

Postcode en woonplaats : *8000 GB Zwolle*

Telefoonnummer (overdag): *038-4271241 of 06-52401722*

Faxnummer : *038 4271242*

E-mailadres : *h.nijmeijer@mmlnw.nl*

6. Functie gemachtigde

Projectleider voorbereiding / uitvoering project Hagabeek.

LOCATIEGEGEVENS HERKOMST GROND

7. Is de grond afkomstig uit de gemeente Lochem?

- Ja, ga door met vraag 8
 Nee, ga door met vraag 10

8. Is de grond afkomstig uit de uiterwaarden? (Zie ook bijlage 3b van het bodembeheerplan)

- Ja, Rijkswaterstaat dient geïnformeerd te worden en een partijkeuring is noodzakelijk voordat hergebruik elders wordt toegestaan.
 Nee

9. Adresgegevens herkomstlocatie

Adres : zie kaart bijlagen
Postcode, woonplaats :
Kadastrale gegevens :

10. Is van de herkomstgemeente een bodemkwaliteitskaart beschikbaar?

- Ja Datum vaststelling BKK: 17 oktober 2007
Zone : Buitengebied
Bodemkwaliteit zone : zand
 Nee => Een melding is niet afdoende. Voor het gewenste grondverzet is een partijkeuring conform Bouwstoffenbesluit vereist

LOCATIEGEGEVENS BESTEMMING GROND

11. Ligt de bestemmingslocatie in de uiterwaarden? (Zie ook bijlage 3b van het bodembeheerplan)

- Ja **Neem contact op met Rijkswaterstaat . De gemeente is hiervoor geen bevoegd gezag.**
 Nee

12. Adresgegevens bestemmingslocatie

Adres :
Postcode, woonplaats :
Kadastrale gegevens :

13. Kwaliteit ontvangende bodem

- Bepaald - onderzoeksgegevens al bijlage toevoegen *nie eerder toegesonden informatie.*
 Niet bepaald

14. Is er sprake van directe toepassing op de bestemmingslocatie?

- Ja *voor zover de weersomstandigheden / de rein omstandigheden dit toelaten.*
 Nee **NB: voor een depot dat langer dan 6 maanden in stand wordt gehouden is een Wet Milieubeheer vergunning noodzakelijk.**
 Onbekend

15. Wat is de aard van de toepassing?

- Grondwerk
 Ophoging met een laagdikte van *0.10 - 0.20* meter *afhankelijk locatie.*
 Aanvulling bodem 0-0,5 m-mv
 Aanvulling bodem 0,5-2,0 m-mv
 Aanvulling andere bodemlagen

GEGEVENS PARTIJ GROND

16. Hoeveelheid

- m³ : *ca 45.435 m³* *ca 20.570 schone grond (afzet derden)*
 ton : *ca 17.315 binnen project gebied.*

17. Datum uitvoering: *vanaf 20-08-08*

18. Welke bewijsmaterialen voegt u toe?

- Historische toets (= deel B van dit formulier)
 Verkennend bodemonderzoek *reeds in uw bezit.*
 Partijkeuring APO4
 anders, namelijk

Uw melding wordt uitsluitend in behandeling genomen indien rapporten volledig worden aangeleverd.

19. Welk bedrijf heeft het onderzoek uitgevoerd? : nie rapportage. (nummer)
20. Wat is de datum en het nummer van het rapport? : nie rapportage (idem).
21. Voldoet de partij aan de kwaliteitseisen van de ontvangende zone?
De kwaliteitseisen van de ontvangende zone vindt u in bijlage 5 van het bodembeheerplan.
- Ja
 Nee
 Onbekend

22. Wie verzorgt het grondtransport?

Naam : GROOT-ZEVERT TER PELTRUM

Contactpersoon : Directievestig: Ecagroen  vries BV

Adres : Postbus 6259 dhr. R. Kruise

Postcode en woonplaats : 8000 AP Zwolle

Telefoonnummer (overdag): 038-423 6464 06-15952327

Faxnummer : 038-423 6465

E-mailadres : t.kruise@ecagroen.nl

Let op: op de volgende pagina begint Deel 2 - Historische toets. Vult u dat deel s.v.p. ook volledig in.

MELDINGSFORMULIER GRONDVERZET

Ook dit deel duidelijk en volledig invullen s.v.p.

DEEL B - HISTORISCHE TOETS*n.v.t. (zie onderzoeksrapport in uw best.)***HISTORISCHE GEGEVENS HERKOMSTLOCATIE**

1. Waarvoor wordt de herkomstlocatie op dit moment gebruikt?

 (5.1.2e) Erf

Toegepast verhardingsmateriaal bij een semiverharding

- Puin
- Sintels

Het gebruikte verhardingsmateriaal of grond vermengd met verhardingsmateriaal en eventuele fundatielagen vallen niet onder de vrijstellingsregel grondverzet. Deze partijen dienen conform bouwstoffenbesluit bemonsterd te worden.

 Overige landbouwgrond Natuur of recreatie Wonen Bedrijventerrein/industrie Anders, namelijk :
.....

Indien één van de vragen 2 t/m 7 of 9c met ja wordt beantwoord is aanvullend bewijsmateriaal (verkennd onderzoek of partijkeuring) noodzakelijk – neem in dit geval contact op met de gemeente.

2. Hebben op de herkomstlocatie ooit (bedrijfsmatige) activiteiten plaats gevonden die mogelijk de bodem verontreinigd hebben?

 Ja Nee Onbekend

Zo ja, wat is de aard van de activiteiten geweest?

Welke informatiebron(nen) heeft u geraadpleegd?

.....

3. Is er op de herkomstlocatie ooit een calamiteit geweest waarbij de bodem mogelijk is verontreinigd?

 Ja Nee Onbekend

Zo ja, wat is de aard van de calamiteit geweest?

Welke informatiebron(nen) heeft u geraadpleegd?

.....

4. Is er op de locatie ooit stortmateriaal toegepast?

- Ja Nee Onbekend

Zo ja, wat is de aard van het stortmateriaal?

Welke informatiebron(nen) heeft u geraadpleegd?

.....

5a. Zijn er op de herkomstlocatie ooit ondergrondse en/of bovengrondse tanks en/of smeerputten aanwezig geweest?

- Ja, ga naar vraag 5b
 Nee, ga naar vraag 6

5b. Zijn deze gesaneerd?

- Ja **voeg bewijsmiddelen toe**
 Nee
 Onbekend

6. Is er op de herkomstlocatie in het verleden grond op- of ingebracht (demping sloten, ophogingen o.i.d. ?)

- Ja, ga naar vraag 7
 Nee
 Onbekend

7. Informatie opgebrachte grond:

Hoeveelheid :

Datum aanvoer/opbrengen grond :

Waar kwam de grond vandaan? :

8a. Is op de locatie ooit milieukundig bodemonderzoek verricht

- Ja, ga naar vraag 9b
 Nee

8b. Van welke datum is dit onderzoek ? :

Voeg het rapport toe als bewijsmiddel

8c. Blijkt uit het onderzoek dat de grond verontreinigd is?

- Ja
 Nee

HISTORISCHE GEGEVENS TOEPASSINGSLOCATIE

9. Waarvoor wordt de toepassingslocatie op dit moment gebruikt?

- (5.1.2e) Erf
- Toegepast verhardingsmateriaal bij een semiverharding
- Puin
 - Sintels
- Overige landbouwgrond
- Natuur of recreatie
- Wonen
- Bedrijventerrein/industrie
- Anders, namelijk :

ONDERTEKENING

Ondergetekende verklaart bovenstaande vragen naar waarheid te hebben ingevuld.

Naam

H. Nijmeijer

Plaats

*Pla. Dienst Randelijk gebied Regio Oost
kanton Zwolle*

Datum

5.1.2e

Handtekening

[Redacted signature]

U kunt het ondertekende formulier aan de gemeente sturen per:

- Email: 5.1.2e [Redacted] it@lochem.nl
- Fax: 5.1.2e [Redacted]
- Post:
Gemeente Lochem,
t.a.v. afdeling ROV - Milieu
Postbus 17
5.1.2e [Redacted] Lochem

archief

Van : 5.1.2e
DLG- regio Oost
Team Noord-Oost Twente

Aan : 5.1.2e en Willem Peeks
Gemeente Lochem

uw brief van	uw kenmerk	ons kenmerk	datum
-	-	-	24-09-2008
onderwerp		doorkiesnummer	bijlagen
		5.1.2e	Div.
		5.1.2e	
		5.1.2e	

BIJGAAND

- ter kennisneming/informatie
- ter goedkeuring
- a.u.b. uw handtekening
- a.u.b. doorsturen naar:
- a.u.b. retour zenden
- graag uw advies/correcties/commentaar
- n.a.v. uw (telefonisch) verzoek
- volgens afspraak
- voor de vergadering van
- ter afhandeling
- kan behouden worden

Dienst Landelijk Gebied
provinciaal kantoor
Overijssel
5.1.2e
Postadres: postbus 10051
5.1.2e ZWOLLE
Telefoon: 5.1.2e
Fax: 5.1.2e

OPMERKINGEN

Aantal pag: 8 (incl. deze).

Hallo 5.1.2e en 5.1.2e,

Conform afspraak hierbij de melding grondverzet NBL-project Hagenbeek.
Graag z.sp.m reactie
Mijn mob.tel nr. 5.1.2e
Alvast bedankt !

Met vriendelijke groet,

5.1.2e

MELDINGSFORMULIER GRONDVERZET

Vul het formulier s.v.p. duidelijk en volledig in

DEEL A
GEGEVENS PROCEDURE

1. De melding is gericht aan:

 B&W gemeente Lochem

 Overig, namelijk

2. Deze melding vindt plaats in het kader van:

 Grondverzet conform vrijstellingsregeling

 Bouwvergunning **De aanvraag bouwvergunning dient altijd in combinatie met een verkennend bodemonderzoek (cf NEN5740) plaats te vinden.**
 Sloopvergunning

 Overige vergunningen of meldingen, namelijk

zie ook aanbesteding 2007.0686 verkleed bij brief d.d. 20 juli 2007
GEGEVENS MELDINGSPLICHTIGE

3. Wie is de meldingsplichtige?

Naam : *Staatsbosbeheer*
 Contactpersoon : *Dhr. L. Penderman*
 Adres : *Gildenweg 3*
 Postcode en woonplaats : *721 BS Zelhem*
 Telefoonnummer (overdag): *0314 - 5.1.2e 450*
 Faxnummer : *0314 - 383 207*
 E-mailadres :

4. Wordt de meldingsplichtige vertegenwoordigd door een gemachtigde?

(in geval van onduidelijkheden omtrent de melding kan een bewijs van de machtiging worden opgevraagd)

 Ja, ga door met vraag 5

 Nee, ga door met vraag 7

5. Wie is de gemachtigde?

Naam : *Dienst Randelijk Gebied*
 Contactpersoon : *Mrs. H. Nijmeijer*
 Adres : *Postbus 10051*
 Postcode en woonplaats : *8000 GB Zwolle*
 Telefoonnummer (overdag): *038-4271241 of 06-52401722*
 Faxnummer : *038 4271 242*
 E-mailadres : *h.nijmeijer@mimlv.nl*
 6. Functie gemachtigde : *Projectleider voorbereiding / uitvoering project Hagawbeek.*

LOCATIEGEGEVENS HERKOMST GROND

7. Is de grond afkomstig uit de gemeente Lochem?

- Ja, ga door met vraag 8
 Nee, ga door met vraag 10

8. Is de grond afkomstig uit de uiterwaarden? (Zie ook bijlage 3b van het bodembeheerplan)

- Ja, Rijkswaterstaat dient geïnformeerd te worden en een partijkeuring is noodzakelijk voordat hergebruik elders wordt toegestaan.
 Nee

9. Adresgegevens herkomstlocatie

Adres : zie kaart bijlagen "Hagenbeek"
Postcode, woonplaats : (reeds in uw bezit)
Kadastrale gegevens :

10. Is van de herkomstgemeente een bodemkwaliteitskaart beschikbaar?

- Ja Datum vaststelling BKK: 17 oktober 2007
Zone : Buitengebied
Bodemkwaliteit zone : 2b/1a

- Nee => Een melding is niet afdoende. Voor het gewenste grondverzet is een partijkeuring conform Bouwstoffenbesluit vereist

LOCATIEGEGEVENS BESTEMMING GROND

11. Ligt de bestemmingslocatie in de uiterwaarden? (Zie ook bijlage 3b van het bodembeheerplan)

- Ja **Neem contact op met Rijkswaterstaat . De gemeente is hiervoor geen bevoegd gezag.**
 Nee

12. Adresgegevens bestemmingslocatie

Adres : *zie bijlagen*
Postcode, woonplaats :
Kadastrale gegevens :

13. Kwaliteit ontvangende bodem

- Bepaald - onderzoeksgegevens al bijlage toevoegen *zie eerder toegezonden informatie.*
 Niet bepaald

14. Is er sprake van directe toepassing op de bestemmingslocatie?

- Ja *voor zover de weersomstandigheden / de reinomstandigheden dit toelaten.*
 Nee **NB: voor een depot dat langer dan 6 maanden in stand wordt gehouden is een Wet Milieubeheer vergunning noodzakelijk.**
 Onbekend

15. Wat is de aard van de toepassing?

- Grondwerk
 Ophoging met een laagdikte van *0.10 ... 0.30* meter *afhankelijk locatie.*
 Aanvulling bodem 0-0,5 m-mv
 Aanvulling bodem 0,5-2,0 m-mv
 Aanvulling andere bodemlagen

GEGEVENS PARTIJ GROND

16. Hoeveelheid

m³ : *1500*
3000 m³ locatie A (Barink)
 ton : *200 m³ locatie B (Haitink)*
200 m³ locatie C (Meusenhave)

17. Datum uitvoering:

25-9-2008

18. Welke bewijsmaterialen voegt u toe?

- Historische toets (= deel B van dit formulier)
 Verkennend bodemonderzoek *reeds in uw bezit.*
 Partijkeuring APO4
 anders, namelijk

Uw melding wordt uitsluitend in behandeling genomen indien rapporten volledig worden aangeleverd.

19. Welk bedrijf heeft het onderzoek uitgevoerd? : *nie rapportage. (nieuw best)*
20. Wat is de datum en het nummer van het rapport? : *nie rapportage (idem)*,
21. Voldoet de partij aan de kwaliteitseisen van de ontvangende zone?
De kwaliteitseisen van de ontvangende zone vindt u in bijlage 5 van het bodembeheerplan.

- Ja
 Nee
 Onbekend

22. Wie verzorgt het grondtransport?

Naam : *GROOT-ZEVERT TE BELTRUM*

Contactpersoon : *Directievestiging: Ecogroen Advies BV*

Adres : *Postbus 6250 dhr. R. Kruise*

Postcode en woonplaats : *5.1.2e AP Zwolle*

Telefoonnummer (overdag): *038-4236464 06-15952327*

Faxnummer : *038-4236465*

E-mailadres : *r.kruise@ecogroen.nl*

Let op: op de volgende pagina begint Deel 2 - Historische toets. Vult u dat deel s.v.p. ook volledig in.

locatie A

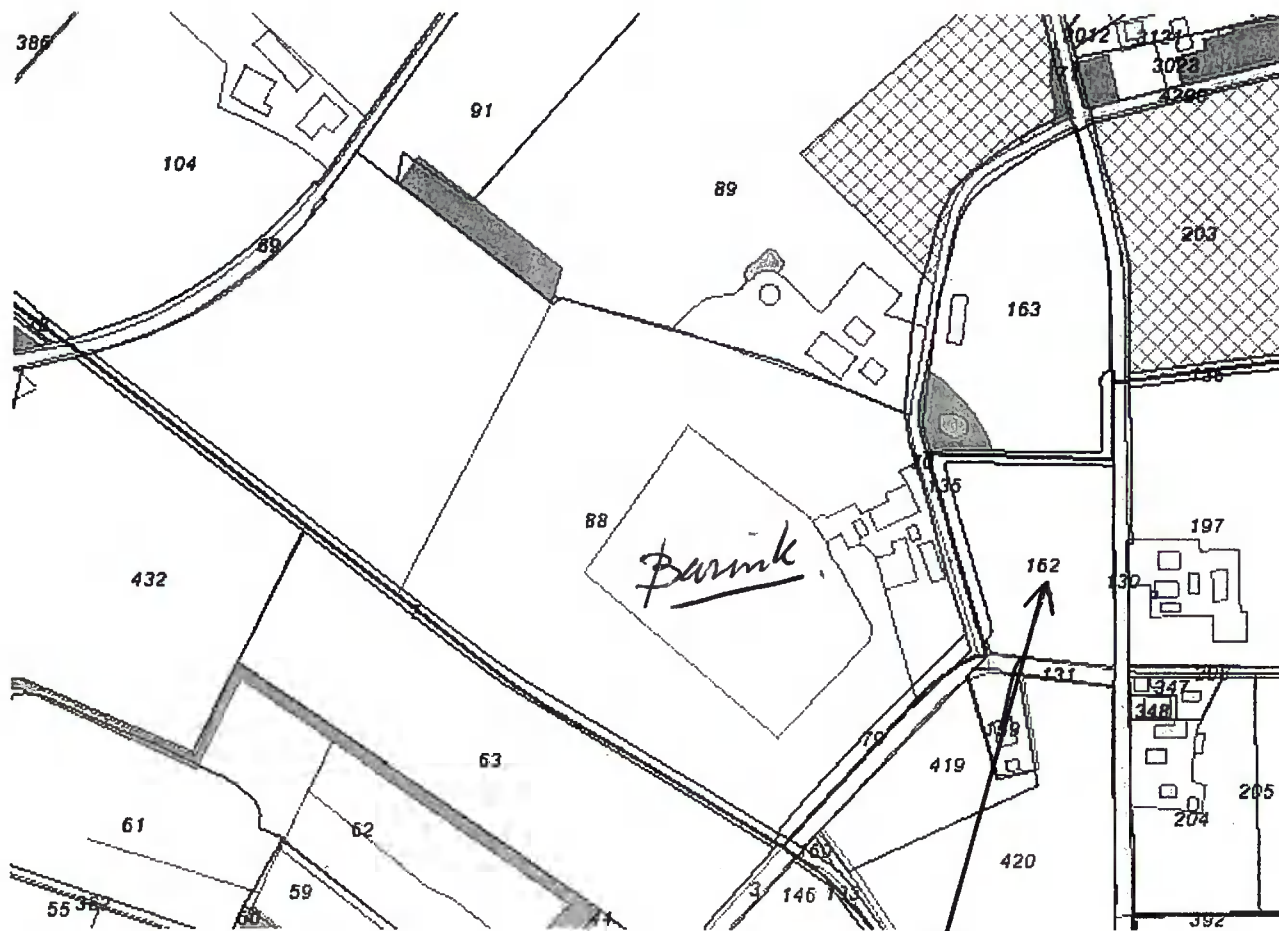

Op de hogen perceel 4 ha.

eig: dhr. P. T. J. Barink
Fliërdijk 4
7244 RA Barchem.

ca. ~~3000~~ m³
1500

Locatie B

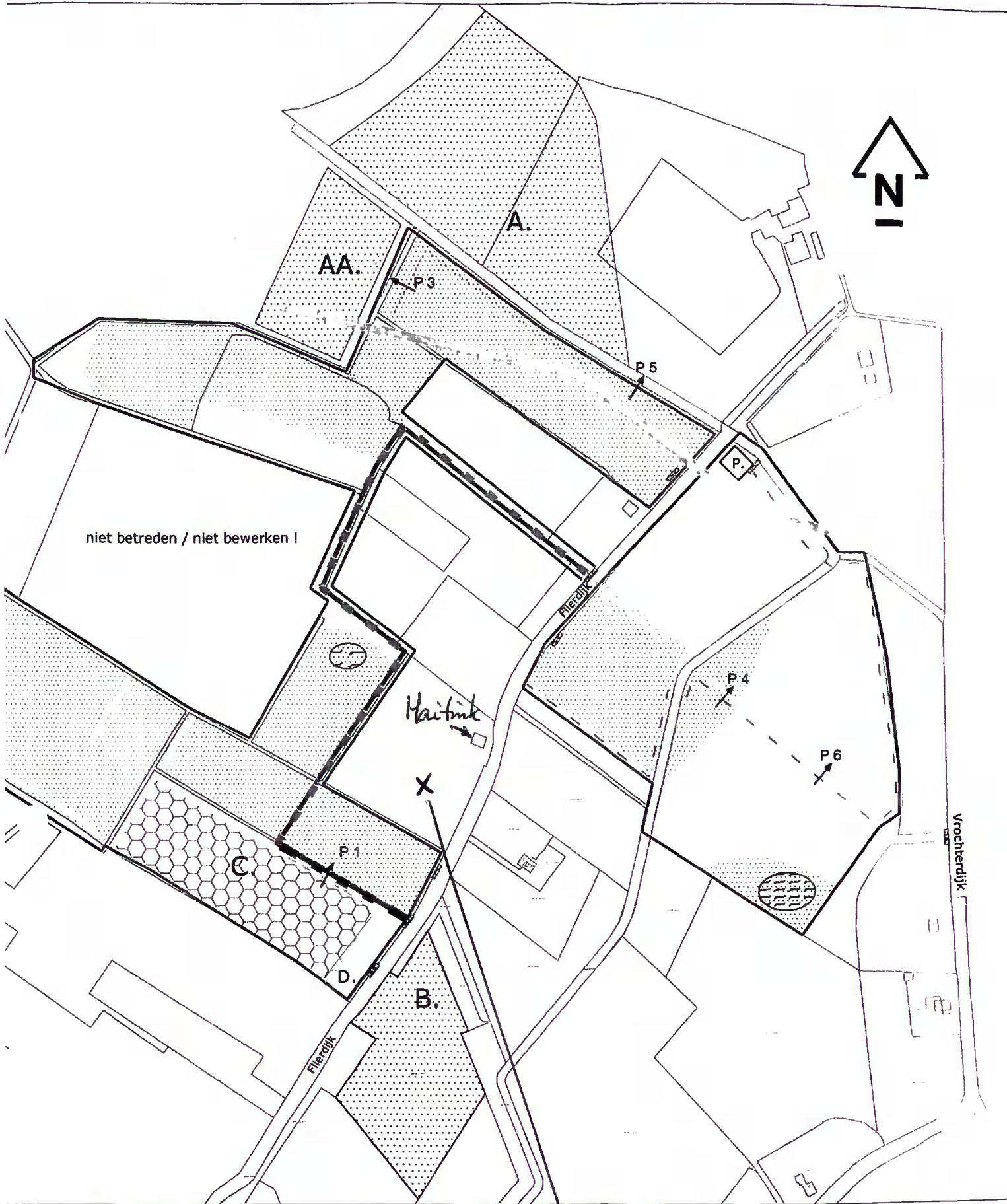

± 200 m³

Op te vullen perceelslaagten
eig. dhr. G. J. Haitink
Flerdijk 8. Barcken

Locatie C



Verwerken ca. 200 m³
nabij kuiloveroepslag.
bedrijf AC Meunierhave
Boheurneweg 6
Barehem.

Van : 5.1.2e
DLG- regio Oost
Team Noord-Oost Twente

Aan : 5.1.2e
Gemeente Lochem

uw brief van	uw kenmerk	ons kenmerk	datum
-	-		21-10-2008
onderwerp		doorkiesnummer	bijlagen
		5.1.2e	1
		5.1.2e	
		5.1.2e	

BIJGAAND

- ter kennisneming/informatie
- ter goedkeuring
- a.u.b. uw handtekening
- a.u.b. doorsturen naar:
- a.u.b. retour zenden
- graag uw advies/correcties/commentaar
- n.a.v. uw (telefonisch) verzoek
- volgens afspraak
- voor de vergadering van
- ter afhandeling
- kan behouden worden

Dienst Landelijk Gebied
provinciaal kantoor
Overijssel

5.1.2e

Postadres: postbus 10051
5.1.2e ZWOLLE

Telefoon: 5.1.2e

Fax: 5.1.2e

OPMERKINGEN

Hallo 5.1.2e,

Conform afspraak hierbij de aanvulling op de eerdere melding grondverzet NBL-project Hagenbeek.

Het betreft de wijziging aangaande de levering van schone grond aan Haitink/Flierdijk. Zoals telefonisch al besproken wordt aan hem ca. 500 m3 geleverd in plaats van 200 m3 zoals opgenomen in de eerdere melding.

Ik heb in de bijgaande versie de wijziging aangegeven.

Voor eventuele vragen kun je contact met mij opnemen.

Mijn mob.tel nr. 5.1.2e

Alvast bedankt !

Met vriendelijke groet,

5.1.2e

MELDINGSFORMULIER GRONDVERZET

Vul het formulier s.v.p. duidelijk en volledig in

DEEL A**GEGEVENS PROCEDURE**

1. De melding is gericht aan:

- B&W gemeente Lochem
 Overig, namelijk

2. Deze melding vindt plaats in het kader van:

- Grondverzet conform vrijstellingsregeling
 Bouwvergunning De aanvraag bouwvergunning dient altijd in combinatie met een verkennend bodemonderzoek (cf NEN5740) plaats te vinden.
 Sloopvergunning
 Overige vergunningen of meldingen, namelijk

zie ook aanbesteding 2007.0686 verleend bij brief d.d. 20 juli 2007

GEGEVENS MELDINGSPLICHTIGE

3. Wie is de meldingsplichtige ?

Naam : *Staatsbosbeheer*
 Contactpersoon : *Dhr. L. Penderman*
 Adres : *Gildenweg 3*
 Postcode en woonplaats : *7021 BS Zelhem*
 Telefoonnummer (overdag): *0314 - 650450*
 Faxnummer : *0314 - 383207*
 E-mailadres :

4. Wordt de meldingsplichtige vertegenwoordigd door een gemachtigde?

(in geval van onduidelijkheden omtrent de melding kan een bewijs van de machtiging worden opgevraagd)

- Ja, ga door met vraag 5
 Nee, ga door met vraag 7

5. Wie is de gemachtigde?

Naam : *Dienst Handelrijk Gebied*
 Contactpersoon : *Mrs. H. Nijmeijer*
 Adres : *5.1.2e 0051*
 Postcode en woonplaats : *Zwolle*
 Telefoonnummer (overdag): *038-4271241 of 06-52401722*
 Faxnummer : *038 4271242*
 E-mailadres : *h.nijmeijer@minbu.nl*

6. Functie gemachtigde :

Projectleider voorbereiding / uitvoering project Hagawbeek.

LOCATIEGEGEVENS HERKOMST GROND

7. Is de grond afkomstig uit de gemeente Lochem?

- Ja, ga door met vraag 8
 Nee, ga door met vraag 10

8. Is de grond afkomstig uit de uiterwaarden? (Zie ook bijlage 3b van het bodembeheerplan)

- Ja, Rijkswaterstaat dient geïnformeerd te worden en een partijkeuring is noodzakelijk voordat hergebruik elders wordt toegestaan.
 Nee

9. Adresgegevens herkomstlocatie

Adres :

zie kaart bijlagen "Hagenbeek"
(reeds in uw bezit)

Postcode, woonplaats :

Kadastrale gegevens :

10. Is van de herkomstgemeente een bodemkwaliteitskaart beschikbaar?

- Ja Datum vaststelling BKK: 17 oktober 2007
Zone : Buitengebied
Bodemkwaliteit zone : 2b

- Nee => Een melding is niet afdoende. Voor het gewenste grondverzet is een partijkeuring conform Bouwstoffenbesluit vereist

LOCATIEGEGEVENS BESTEMMING GROND

11. Ligt de bestemmingslocatie in de uiterwaarden? (Zie ook bijlage 3b van het bodembeheerplan)

- Ja **Neem contact op met Rijkswaterstaat . De gemeente is hiervoor geen bevoegd gezag.**
 Nee

12. Adresgegevens bestemmingslocatie

Adres : *Zie bijlagen*
Postcode, woonplaats :
Kadastrale gegevens :

13. Kwaliteit ontvangende bodem

- Bepaald - onderzoeksgegevens al bijlage toevoegen *Wie eerder toegesonden informatie.*
 Niet bepaald

14. Is er sprake van directe toepassing op de bestemmingslocatie?

- Ja *Voor zover de weersomstandigheden / terreinomstandigheden dit toelaten.*
 Nee **NB: voor een depot dat langer dan 6 maanden in stand wordt gehouden is een Wet Milieubeheer vergunning noodzakelijk.**
 Onbekend

15. Wat is de aard van de toepassing?

- Grondwerk
 Ophoging met een laagdikte van *0,10 ... 0,30* meter *afhankelijk locatie.*
 Aanvulling bodem 0-0,5 m-mv
 Aanvulling bodem 0,5-2,0 m-mv
 Aanvulling andere bodemlagen

GEGEVENS PARTIJ GROND

16. Hoeveelheid

- m³ *3000 m³ locatie A (Barink)*
 ton *500 m³ locatie B (Hartink)*
200 m³ locatie C (Meenenhave)

17. Datum uitvoering:

25-9-2008

18. Welke bewijsmaterialen voegt u toe?

- Historische toets (= deel B van dit formulier)
 Verkennend bodemonderzoek *needs in uw bezit.*
 Partijkeuring APO4
 anders, namelijk

Uw melding wordt uitsluitend in behandeling genomen indien rapporten volledig worden aangeleverd.

19. Welk bedrijf heeft het onderzoek uitgevoerd? : nie rapportage, (nummer)
20. Wat is de datum en het nummer van het rapport? : nie rapportage (idem)

21. Voldoet de partij aan de kwaliteitseisen van de ontvangende zone?

De kwaliteitseisen van de ontvangende zone vindt u in bijlage 5 van het bodembeheerplan.

- Ja
 Nee
 Onbekend

22. Wie verzorgt het grondtransport?

Naam : GROOT-ZEVERT TE BELTRUM
Contactpersoon : Directievestig: Ecogroen Advies BV
Adres : Postbus 625 dhr. R. Kruise
Postcode en woonplaats : 8000 AP Zwolle
Telefoonnummer (overdag): 038-423 6464 06-15952327
Faxnummer : 038-423 6465
E-mailadres : r.kruise@ecogroen.nl

Let op: op de volgende pagina begint Deel 2 - Historische toets. Vult u dat deel s.v.p. ook volledig in.

locatie A

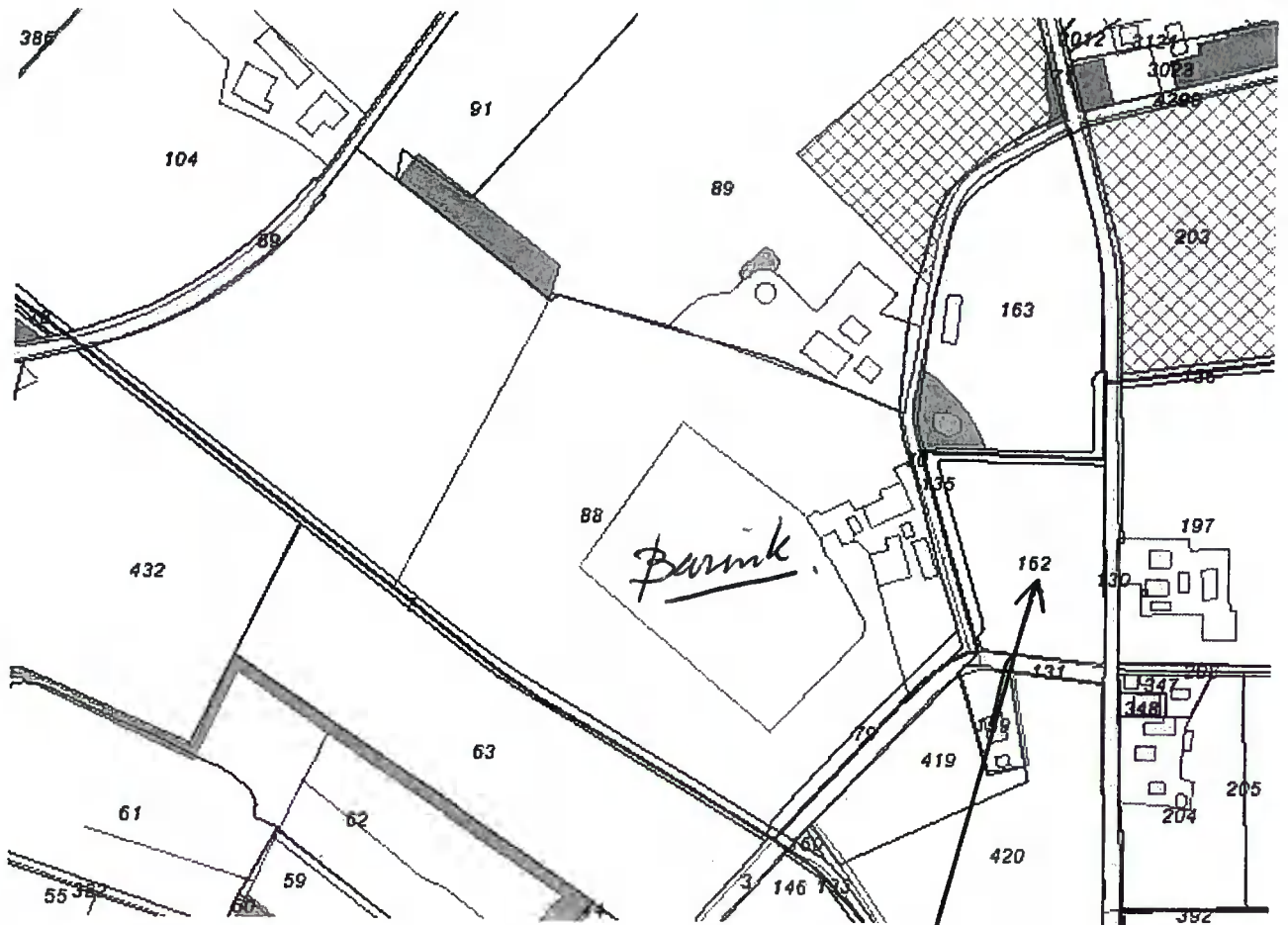

Op de hogen perceel A ha.

eig: dhr. P.T.J. Barink
Fliërdijk 4
7244 RA Barchem.

ca. 3000 m³.

Locatie B

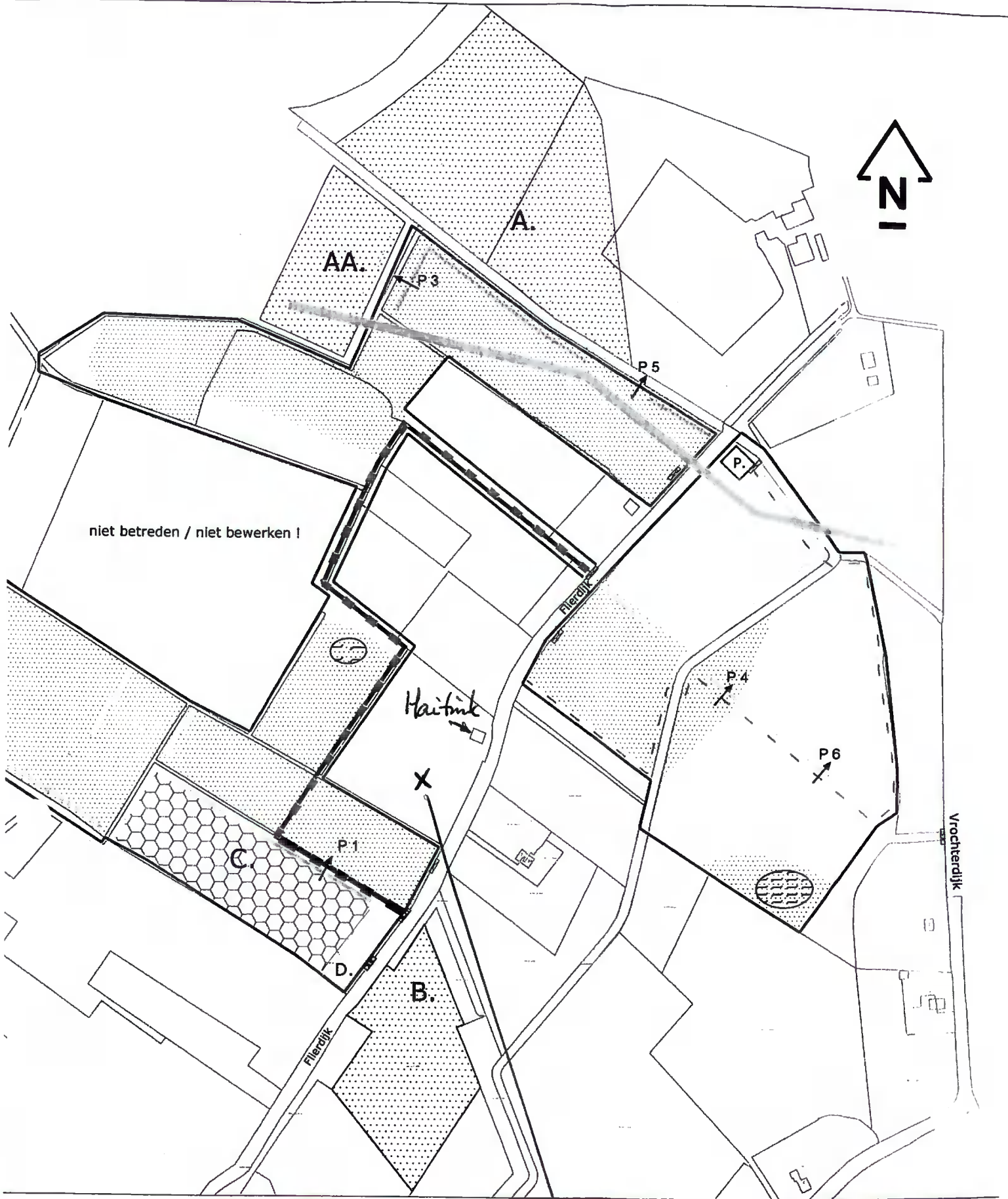

~~± 200 m³~~

500 m³
21/10

op te vullen perceelslaagten
eig. dhr. G. J. Haitink
Flerdyk d. Barchem

locatie C

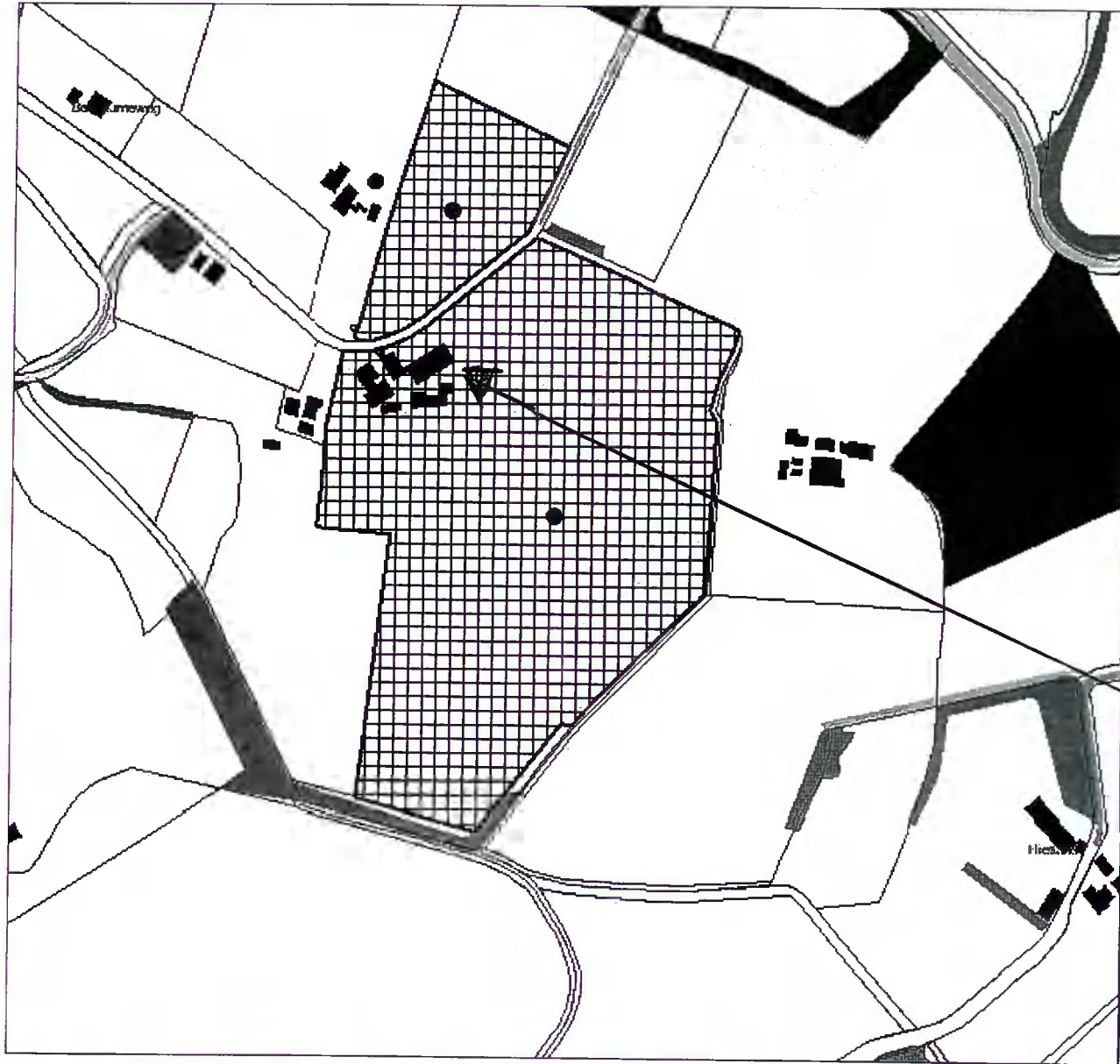

Verwerken ca. 200 m³
nabij kuiloveropslag.
bedrijf AC Meuwahave
Boheurneweg 6
Barehem

Legenda toegepaste uitzonderingsgrondslagen

In dit document zijn gegevens geanonimiseerd op grond van:

Wet	Artikel	Omschrijving	Pagina's
Wet open overheid	Art. 5.1 lid 2 sub e	De eerbiediging van de persoonlijke levenssfeer	1, 3, 4, 6, 9, 14, 15, 17, 18, 19, 22, 26, 27