

Uw mening wordt gevraagd!
Woningbouwlocatie Gorssel Noord-Oost

A

5.1.2e
 Naam: [redacted]
 Adres: [redacted]
 Mailadres: [redacted]
 Telefoon: [redacted]

- Ik ben*:
- geïnteresseerd in een woning
 - omwonende
 - ander, nl.

*meerdere keuzes mogelijk

B

Welke sfeer vind u het meest passend bij de nieuwe woonwijk?

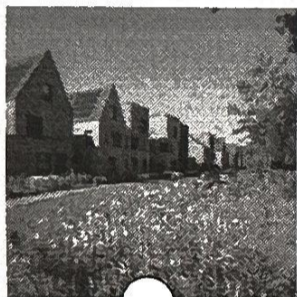

Dorps wonen

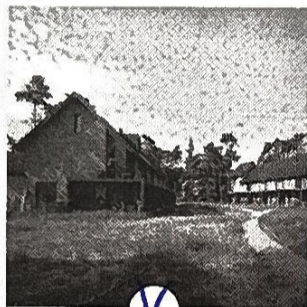

Natuurlijk wonen

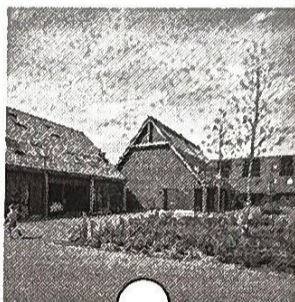

Landelijk wonen

*meerdere keuzes mogelijk

En waarom?

De natuurlijk wonen steeds is legdijker tijd speels en chic. Iets wat mooi aansluit op de al bestaande ^(natuurlijke) omgeving waarom dan ook minder aanpassing gevraagd wordt nodig is meest natuurinductie

Wat is uw voorkeur voor ontsluiting van de wijk?

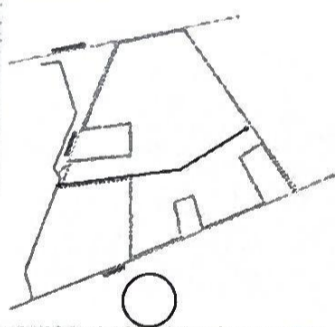

Via de Kozakkenweg

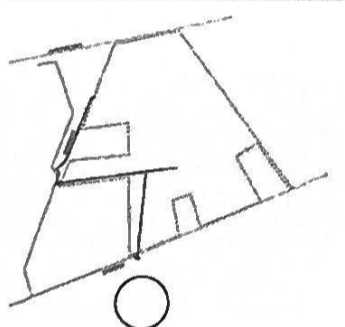

Via Kozakkenweg en Elfuursweg

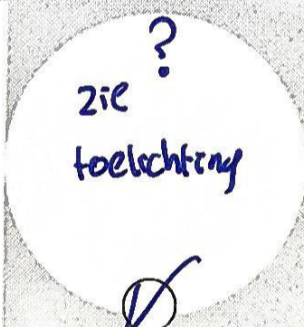

Anders, namelijk:

En waarom?

De ontsluitingsoptie zou naar mijn idee zo goed mogelijk moeten aansluiten op wensen van (toekomstige) omwonenden en de zandwegen daar zoveel mogelijk in tact moeten kunnen houden

C

Dit vind ik goede ideeën ...

De 'toekomstgerichte' ambitie spreekt mij het meest aan. ^{knag:} **(E)**

En dit is waarom ...

Dat zit hem al in de naam, toekomstgericht is altijd een goed idee. Maar ook omdat dat er mooi uit zal gaan zien en al voorbeeld kan dienen voor nog meer toekomstgerichte ambities. wie wil dat nou niet.

Hier moeten we op letten ...

Dat toekomstige bewoners gemotiveerd zijn om op bij te dragen aan het in stand houden, opbouwen, bijhouden van de geramenlijke aspecten.

Bijdragen op een manier die bij de persoon past. Anders verloopt het of zijn er misschien mensen die (ongewild) alles dragen. Anderzijds is het belangrijk dat bewoners zich vrij voelen en er geen harde verplichtingen zijn.

D

Welke parkeeroplossing in relatie tot de woonkwaliteit spreekt u het meest aan?

*meerdere keuzes mogelijk

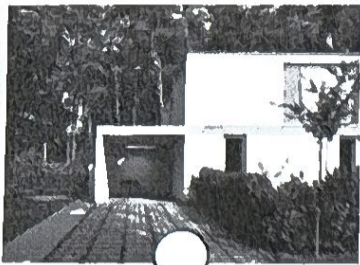

Parkeren op eigen terrein

mits perzeel groot genoeg is, anders:

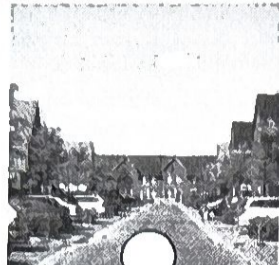

Parkeren op straat, dichtbij uw woning

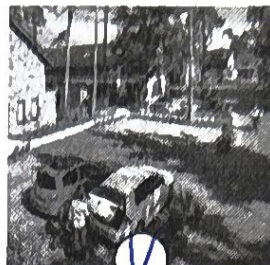

Parkeren in een parkeercluster, verder van uw woning, wonen direct aan het landschap

Dus kan verschillen per plek in de wijk

En waarom?
Ooç het mooiste. Goed voor de beweging. Anderszids; hoe wordt dat ook voor minder velden? Tip: Deel (aanhang) (kruis) - wagens om grote/zware dingen toch bij (van huis te krijgen (Denk ook aan berongers e.d.)

of centraal punt voor parkeerplek?

Welke voorzieningen vindt u het belangrijkste in een buurt?



Ontmoetingsplek in openbare ruimte

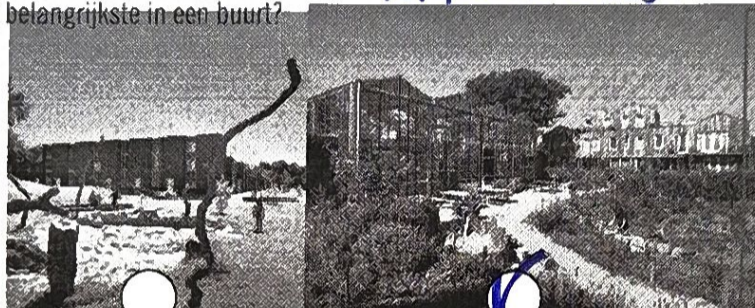

Speel- / sportvoorziening

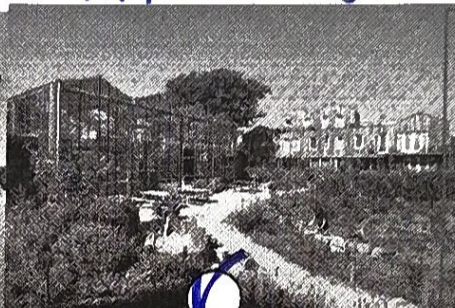

Buurthuis / -kas

En waarom?
In een kas kun je elkaar ook ontmoeten. Als daar ook ruimte etc alle mogelijkheden zijn om samen vanalles te verbouwen en misschien wel klaar te maken is dit van grote waarde voor de gezondheid van mensen op veel vlakken.

Welk soort tuin spreekt u het meeste aan?

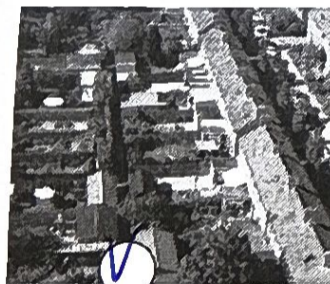

Privé tuin



Collectieve tuin (woning met kleine tuin en gedeelde gezamenlijke tuin)



Buurttuin (woning met kleine/geen tuin en een gezamenlijke buurttuin)

En waarom?
Omdat het heel fijn kan zijn om je even terug te trekken in je eigen tuin. Vooral met kinderen die daar makkelijk kunnen spelen zonder toezicht

E

Duurzaamheid

Wat is uw ambitie met betrekking tot een duurzame en gezonde woonwijk?

- Basis: goed geïsoleerde woningen, zonnepanelen, met ruimte voor auto en voldoende groen
- Integrale duurzaamheid: energie-neutraal, circulaire materialen, deelmobiliteit, veel groen en betrokken bewoners
- Toekomstgericht: autovrij, natuurinclusief, biobased bouwen (en samen met bewoners ontwikkeld)

Als in dat bewoners geen auto hebben? Dan 'nee'. De rest klinkt prachtig! Elektrische auto's zou bestaan zou maken dat ik deze optie ook kies vol overgave

Legenda toegepaste uitzonderingsgrondslagen

In dit document zijn gegevens definitief geanonimiseerd op grond van:

Wet	Artikel	Omschrijving	Pagina's
Wet open overheid	Art. 5.1 lid 2 sub e	De eerbiediging van de persoonlijke levenssfeer	1