

stichting achmea rechtsbijstand

AANTEKENEN R222627037:
Gemeente Lochem
Postbus 17
7240 AA LOCHEM

Gemeente Lochem	
Nr.:	Kopie:
Ingekomen - 8 FEB. 2024	
z handh. verzoek.	

Stichting Achmea Rechtsbijstand
Postbus 4116
7320 AC Apeldoorn

Spoorlaan 298
Tilburg

Telefoon 088 462 3700
Fax 088 462 2799
klantenservice@achmearechtsbijstand.nl
www.achmearechtsbijstand.nl

Datum
5 februari 2024
Onderwerp
verzoek om handhaving

Ons zaaknummer
R222627037
Uw kenmerk

Behandeld door

HANDHAVINGSVERZOEK

Geachte heer, mevrouw,

Met deze brief verzoek ik u, namens mijn cliënt, [REDACTED], wonende aan de [REDACTED] te Gorssel, om handhaving van de voorschriften bij de verleende Omgevingsvergunning met nummer 2014-018364. Het gaat om de vergunning uit 2014 voor het plaatsen van de veldverlichting op veld 3 van de VV Gorssel, Markeweg 10 te Gorssel.

De situatie

Op 15 Januari 2024 heeft de VV Gorssel nieuwe LED schijnwerpers geplaatst en in gebruik genomen. Zowel de acht schijnwerpers van veld 3, alsmede de zes schijnwerpers van het trainingsveld gelegen tussen het clubgebouw en veld 3 zijn vervangen door LED exemplaren. Deze nieuwe LED schijnwerpers geven ernstige lichtoverlast bij de woning van cliënt aan de [REDACTED]: de hele voortuin en voorgevel zijn nu verlicht, evenals de [REDACTED] ter plaatse. Deze overlast wordt veroorzaakt doordat de voetbalvereniging niet alleen elk van de acht bestaande conventionele schijnwerper vervangen heeft door schijnwerpers met elk acht LED lampen maar ook twee extra schijnwerpers met elk acht LED lampen heeft bijgeplaatst. In totaal wordt het veld nu dus verlicht door 10 schijnwerpers. Bovendien zijn deze twee extra geplaatste schijnwerpers gericht op de [REDACTED], dus direct op de woning van mijn cliënt. Behalve veld 3 wordt nu ook het trainingsveld ter grootte van een half voetbalveld dat ligt aan de [REDACTED] verlicht (zie bijgaande tekening).

Naast lichtoverlast vreest mijn cliënt ook voor een toename van geluidsoverlast nu het halve voetbalveld dat grenst aan het perceel van mijn cliënt (slechts gescheiden door een smalle weg en groenstrook) ook 's avonds gebruikt kan worden omdat het, in tegenstelling tot de voorheen bestaande vergunde situatie, nu verlicht wordt door deze twee extra geplaatste schijnwerpers.

Rekeningnummer (IBAN) NL11 RABO 0101 0506 74
Kvk 41 038 571 Apeldoorn

stichting achmea rechtsbijstand

Vervolg op de brief van
5 februari 2024

Bestemd voor

Bladnummer
2

De nieuw geplaatste schijnwerpers zijn blijkbaar geen armaturen die lichtuitstraling naar de omgeving zoveel mogelijk voorkomen. Dit blijkt ook uit het feit dat zelfs de verder van de [REDACTED] staande schijnwerpers waaronder ook die van het trainingsveld aan de Flierderweg verblindend licht uitstralen richting [REDACTED] en het aangrenzende bos (EHS gebied) Ter informatie: In 2014 is bij de legalisering van de toen illegaal geplaatste masten door de voetbalvereniging toegezegd dat de schijnwerpers in de richting van de Flierderweg gedraaid zouden worden. Dat is ook zo in de vergunning op tekening vastgelegd. Ook is het type lamp, de Aerolux type Egalux 2000, indertijd vastgelegd in de vergunning.

Verzoek

Ik verzoek u om handhavend op te treden tegen deze niet-toegestane situatie, zodat er een eind komt aan deze overlast. Concreet verzoek ik om verwijdering van de twee illegaal geplaatste extra schijnwerpers en het nemen van maatregelen zodat de overige schijnwerpers voorzien worden van armaturen die lichtuitstraling naar de omgeving zoveel mogelijk voorkomen.

Termijn

Ik vraag u om binnen de wettelijke termijn van 8 weken een besluit te nemen over dit verzoek om handhaving. Daarmee voorkomt u dat wij een beroep zullen doen op de Wet dwangsom en beroep bij niet tijdig beslissen. Met vriendelijke groet,

Met vriendelijke groet,

[REDACTED]

Namens:

[REDACTED]

[REDACTED]

[REDACTED], te Gorssel

stichting achmea rechtsbijstand

Vervolg op de brief van
5 februari 2024

Bestemd voor

Bladnummer
3

Bijlage:

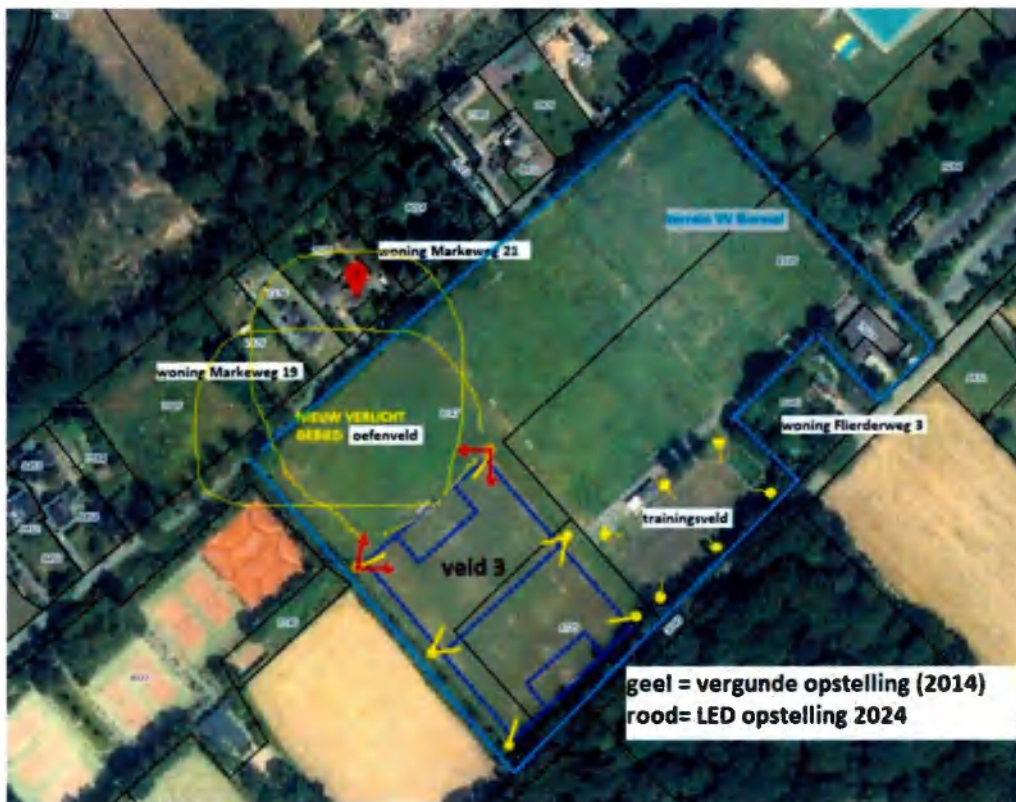

stichting achmea rechtsbijstand

PostNL
Port Betaald
Port Payé
Pays-Bas

Postbus 4116 - 7320 AC APELDOORN



	DMS	DTCE 1407/ 1955(Z)+Z
--	------------	---------------------------------

Postbus 17 7240AA
Naam: KBR Primera
Adres: Molenstraat 50, 7241AE Lochem

R AANGETEKENDE BRIEF
Frankering betaald
afz.: 7333NP, 20

D
PostNL
07-02-2024 16:18

NL

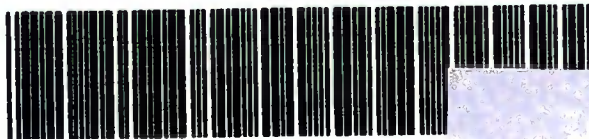

3SXFxG6013250

7240AA 17

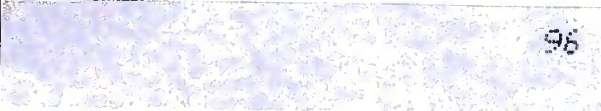

96

ENC5-01-2301